



Informacja o działalności Nadleśnictwa Barycz w roku 2024 oraz plany na rok 2025

Sporządził
Karolina Kwapisz-Jóźwik

Podpis Nadleśniczego
Nadleśnictwa Barycz

Barycz 28.04.2025 r.

Spis treści:

1. Syntetyczna zawartość planu urządzenia lasu.....	3
2. Wielkości zadań zapisanych w planie urządzenia lasu:	4
a) aktualny plan urządzenia lasu Nadleśnictwa Barycz na lata 2018-2027;	4
b) powierzchnia gruntów w zarządzie Nadleśnictwa Barycz;	5
c) podział na leśnictwa;	6
d) mapa: zasięg Nadleśnictwa Barycz, granice leśnictw i gmin	7
3. Działania w roku 2024, w tym:	9
a) pozyskanie i zrywka drewna;	9
b) hodowla lasu;	10
c) ochrona lasu i ochrona przyrody (mapa ochrony przyrody);	11
d) podmioty realizujące zadania;	16
e) ogólne informacje o sprzedaży drewna;	18
f) gospodarowanie gruntami (nabycie, sprzedaż i inne);	19
g) ekonomiczna, w szczególności podatki i opłaty lokalne;	20
h)w zakresie społecznym	21
4. Istniejące i prognozowane zagrożenia oraz działania im zapobiegające w 2024 r.....	23
5. Działania planowane na 2025 r. , w szczególności:	27
a)pozyskanie i zrywka drewna (lokalizacja prac na mapie);	27
b)hodowla lasu;	29
c)ochrona lasu;	30
6. Istotne wydarzenia w 2025 roku.....	31

1. Syntetyczna zawartość planu urządzenia lasu

Plan urządzenia lasu powinien zawierać w szczególności:

1. opis lasów i gruntów do zalesienia, w tym:

- a) zestawienie powierzchni lasów, gruntów do zalesienia oraz lasów ochronnych;
- b) zestawienie powierzchni lasów z roślinnością leśną (uprawami leśnymi) według gatunków drzew w drzewostanie, klas wieku, klas bonitacji drzewostanów oraz funkcji lasów.

2. analizę gospodarki leśnej w minionym okresie;

2.a. program ochrony przyrody;

3. określenie zadań, w tym w szczególności dotyczących:

- a) ilości przewidzianego do pozyskania drewna, określonego oddzielnie jako etat miąższościowy użytków rębnych oraz etat powierzchniowy użytków przedrębnych;
- b) zalesień i odnowień;
- c) pielęgnowania i ochrony lasu, w tym również ochrony przeciwpożarowej;
- d) gospodarki łowieckiej;
- e) potrzeb w zakresie infrastruktury technicznej.

Obowiązujący plan urządzenia został wydany na lata 2018 – 2027 i obowiązuje w pełni na całym obszarze jego zakresu.



INFORMACJA O DZIAŁALNOŚCI NADLEŚNICTWA

2. Wielkości zadań zapisanych w planie urządzenia lasu

Tabela 2a. Aktualny Plan Urządzenia Lasu w Nadleśnictwie BARYCZ
obowiązuje od roku 2018 i został opracowany na 10 lat - na lata 2018 - 2027

etat miąższościowy użytków rębnych (m3)	451 009
etat powierzchniowy cięć w użytkowaniu przedrębnym (ha)	6 828,58
szacunkowe pozyskanie w użytkowaniu przedrębnym (m3)	306 482
projektowana powierzchnia zalesień i odnowień (ha)	1 338,29
projektowana powierzchni pielęgnowania lasu (ha)*	1 659,45

* - powierzchnia sumaryczna, może obejmować zabiegi wielokrotne, np. PIEL i CW na jednej powierzchni.

INFORMACJA O DZIAŁALNOŚCI NADLEŚNICTWA
2. Wielkości zadań zapisanych w planie urządzenia lasu
Tabela 2b. Powierzchnia gruntów w zarządzie Nadleśnictwa Barycz

	Pow. ogółem (ha)	Lasy (ha)	Średni wiek	Skład gatunkowy (według gatunków rzeczywistych)
Nadleśnictwo BARYCZ	13 572,71	13 269,63	55	
024 - Gowarczów Miasto	19,44	19,08	33	
025 - Gowarczów Ob. wiej.	2 777,96	2 714,68	55	
034 - Końskie Miasto	20,54	20,42	54	
035 - Końskie Ob. wiej.	7 286,07	7 154,34	53	
065 - Przysucha Ob. wiej.	1 949,47	1 848,9	55	
085 - Stąporków Ob. wiej.	1 519,24	1 512,21	64	

INFORMACJA O DZIAŁALNOŚCI NADLEŚNICTWA

2. Wielkości zadań zapisanych w planie urządzenia lasu

Tabela 2c. Podział na leśnictwa

	liczba leśnictw	PODZIAŁ TERYTORIALNY - LEŚNICTWA										
Nadleśnictwo BARYCZ	11	Korytków 11,25 %	Józefów 10,94 %	Kacprów 10,32 %	Górny S... 8,74 %	Gracuch 8,6 %	Gatniki 8,56 %	Smolar... 8,53 %	Wąsosz 8,45 %	Janów 8,34 %	Stoki 8,17 %	Izabelów 8,1 %
024 - Gowarczów Miasto	2	Górny Staw 72,94 %							Korytków 27,06 %			
025 - Gowarczów Ob. wiej.	4	Józefów 39,88 %			Korytków 26,38 %			Górny Staw 25,08 %		Kacprów 8,67 %		
034 - Końskie Miasto	1	Izabelów 100 %										
035 - Końskie Ob. wiej.	8	Gracuch 16,01 %	Gatniki 15,94 %	Wąsosz 15,74 %	Izabelów 14,8 %	Stoki 13,08 %	Smolarnia 12,72 %	Górn... 6,53 %	Józ...			
065 - Przysucha Ob. wiej.	2	Kacprów 59,5 %					Korytków 40,5 %					
085 - Stąporków Ob. wiej.	3	Janów 74,54 %						Smolarnia 15,18 %		Stoki 10,27 %		

INFORMACJA O DZIAŁALNOŚCI NADLEŚNICTWA

2. Wielkości zadań zapisanych w planie urządzenia lasu

Mapa 1. Zasięg Nadleśnictwa Barycz

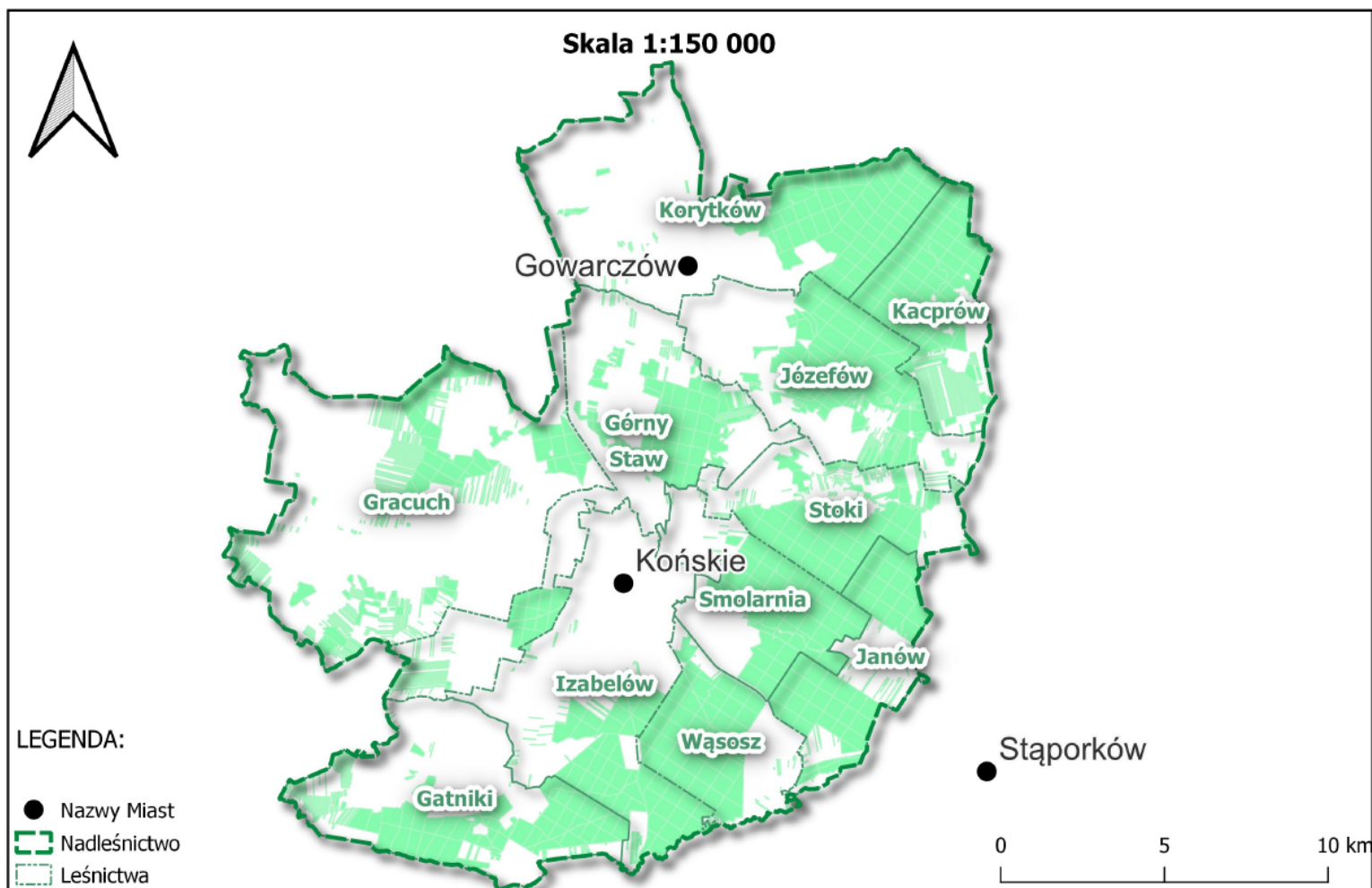

INFORMACJA O DZIAŁALNOŚCI NADLEŚNICTWA

2. Wielkości zadań zapisanych w planie urządzenia lasu

Mapa 2. Zasięg Nadleśnictwa Barycz - granice leśnictw i gmin

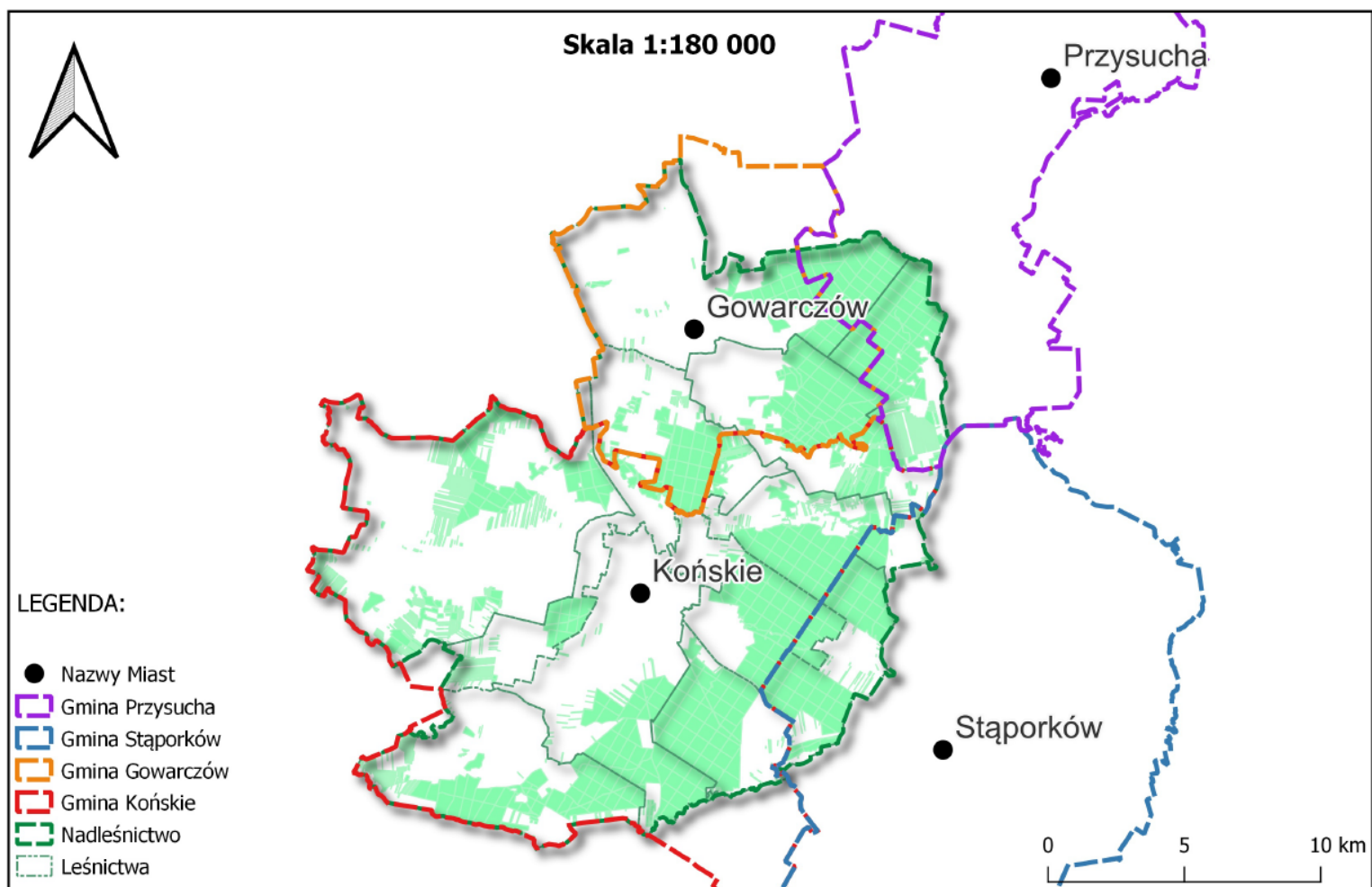



INFORMACJA O DZIAŁALNOŚCI NADLEŚNICTWA

3. Działania w roku 2024

Tabela 3a. Pozyskanie i zrywka drewna

Pozyskanie drewna	Rębne	Przedrębne	Przygodne	Suma:
024 - Gowarczów Miasto			4,00	4,00
025 - Gowarczów Ob. wiej.	8 521,71	8 247,12	306,18	17 075,01
034 - Końskie Miasto				
035 - Końskie Ob. wiej.	22 511,88	15 430,14	621,72	38 563,74
065 - Przysucha Ob. wiej.	3 868,68	5 105,83	351,61	9 326,12
085 - Stąporków Ob. wiej.	3 372,58	3 359,30	203,69	6 935,57
	87,94	14,61	21,40	123,95
wydz. w kilku gminach			0,43	0,43
Suma:	38 362,79	32 157,00	1 509,03	72 028,82

Sortymenty	M	S	W	Suma:
024 - Gowarczów Miasto	1,15	2,85		4,00
025 - Gowarczów Ob. wiej.	215,70	11 981,52	4 877,79	17 075,01
034 - Końskie Miasto				
035 - Końskie Ob. wiej.	1 182,66	18 506,34	18 874,74	38 563,74
065 - Przysucha Ob. wiej.	89,70	6 621,45	2 614,97	9 326,12
085 - Stąporków Ob. wiej.	199,10	3 181,36	3 555,11	6 935,57
		66,97	56,98	123,95
wydz. w kilku gminach		0,43		0,43
Suma:	1 688,31	40 360,92	29 979,59	72 028,82

DREWNO OPAŁOWE		pozyskanie (m3)	Cena średnia (zł)	Cena min. (zł)	Cena Max. (zł)
M2	gałęziówka	1 654,73	24,32	15	30
S4	wałki opałowe	5 764,04	159,13	30	180

INFORMACJA O DZIAŁALNOŚCI NADLEŚNICTWA 3. Działania w roku 2024

Tabela 3b. Hodowla lasu

HODOWLA LASU	Odnowienia	Pielęgnowanie upraw	Czyszczenia		Suma:
	HA	HA	HA	HA	HA
024 - Gowarczów Miasto					
025 - Gowarczów Ob. wiej.	17,80	69,00	13,52	164,31	264,63
034 - Końskie Miasto					
035 - Końskie Ob. wiej.	72,89	231,70	216,20	352,18	872,97
065 - Przysucha Ob. wiej.	7,84	36,13	12,35	93,87	150,19
085 - Stąporków Ob. wiej.	14,72	31,45	12,54	70,24	128,95
		0,60		0,87	1,47
wydz. w kilku gminach					
Suma:	113,25	368,88	254,61	681,47	1 418,21

INFORMACJA O DZIAŁALNOŚCI NADLEŚNICTWA

3. Działania w roku 2024

Tabela 3c. Ochrona lasu i ochrona przyrody

	Ochrona przed zwierzyzną	Ograniczenie liczebn.szkodliwych owadów	Ograniczenie liczebn.szkodliwych owadów	Pozostałe zabiegi z zakresu ochrony lasu	Zbiór materiałów prognostycznych	Zbiór materiałów prognostycznych
				O-SMIECI		
OCHRONA LASU	HA	HA	M3P	M3	HA	SZT
024 - Gowarczów Miasto						
025 - Gowarczów Ob. wiej.	35,03					
034 - Końskie Miasto						
035 - Końskie Ob. wiej.	74,32					
065 - Przysucha Ob. wiej.	19,87					
085 - Stąporków Ob. wiej.	26,69					
	139,98	15,61	9,00	67,06	35,00	170,00
wydz. w kilku gminach						
Suma:	295,89	15,61	9,00	67,06	35,00	170,00

INFORMACJA O DZIAŁALNOŚCI NADLEŚNICTWA

3. Działania w roku 2024

Tabela 3c. Ochrona lasu i ochrona przyrody c.d.

	Ochrona różnorodności biologicznej	Ochrona różnorodności biologicznej
	2581	2581
OCHRONA LASU	KG	SZT
024 - Gowarczów Miasto		
025 - Gowarczów Ob. wiej.		
034 - Końskie Miasto		
035 - Końskie Ob. wiej.		
065 - Przysucha Ob. wiej.		
085 - Stąporków Ob. wiej.		
	812,00	720,00
wydz. w kilku gminach		
Suma:	812,00	720,00

INFORMACJA O DZIAŁALNOŚCI NADLEŚNICTWA

Działania w roku 2024

Tabela 3c. Ochrona lasu i ochrona przyrody c.d.

GMINA	Adres leśny	Rodzaj osobliw.	Gatunek drzewa	Pomnik przyrody	Liczba	Powierzchnia
035 - Końskie Ob. wiej.	16-01-3-09-28 -t -00	GR DRZEW	DB.B	T	4	
035 - Końskie Ob. wiej.	16-01-3-09-36 -j -00	GR DRZEW	DB.B	T	2	
035 - Końskie Ob. wiej.	16-01-3-11-188 -c -00	SKAŁY		T	1	

Mapa 3. Pomniki przyrody na terenie Nadleśnictwa Barycz

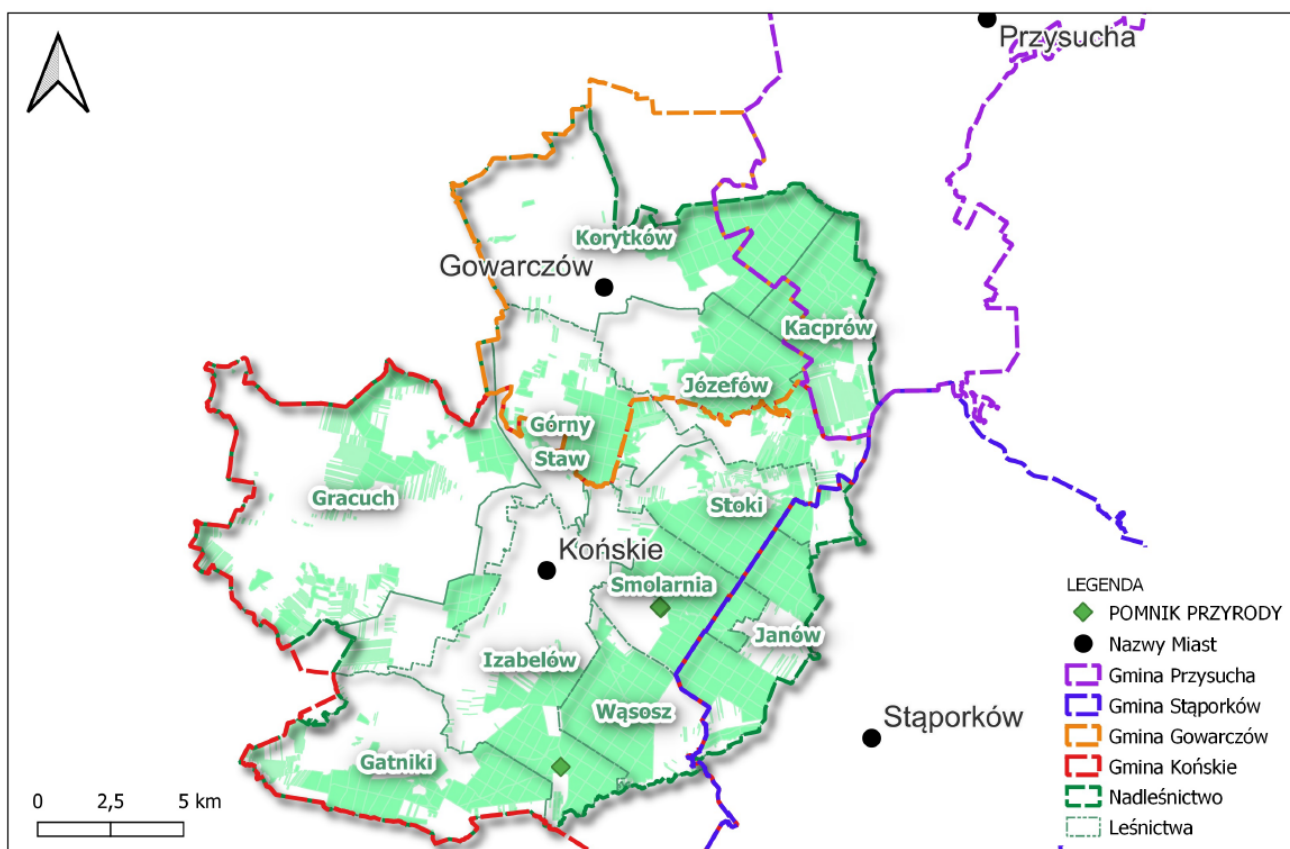

INFORMACJA O DZIAŁALNOŚCI NADLEŚNICTWA

3. Działania w roku 2024

Mapa 4. Obszary Chronionego Krajobrazu na terenie Nadleśnictwa Barycz

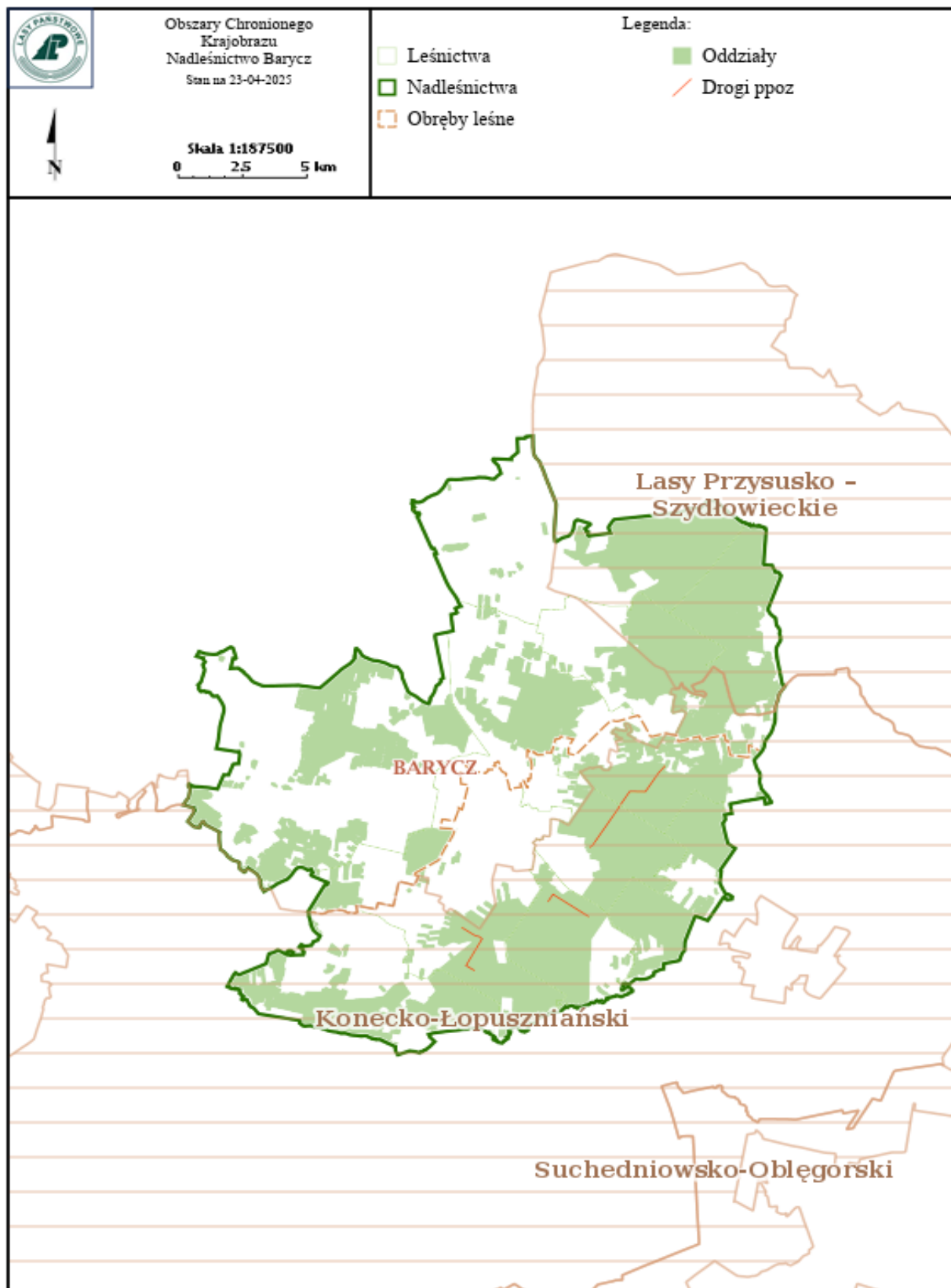

INFORMACJA O DZIAŁALNOŚCI NADLEŚNICTWA

3. Działania w roku 2024

Mapa 5. Obszary siedliskowe Natura 2000 na terenie Nadleśnictwa Barycz

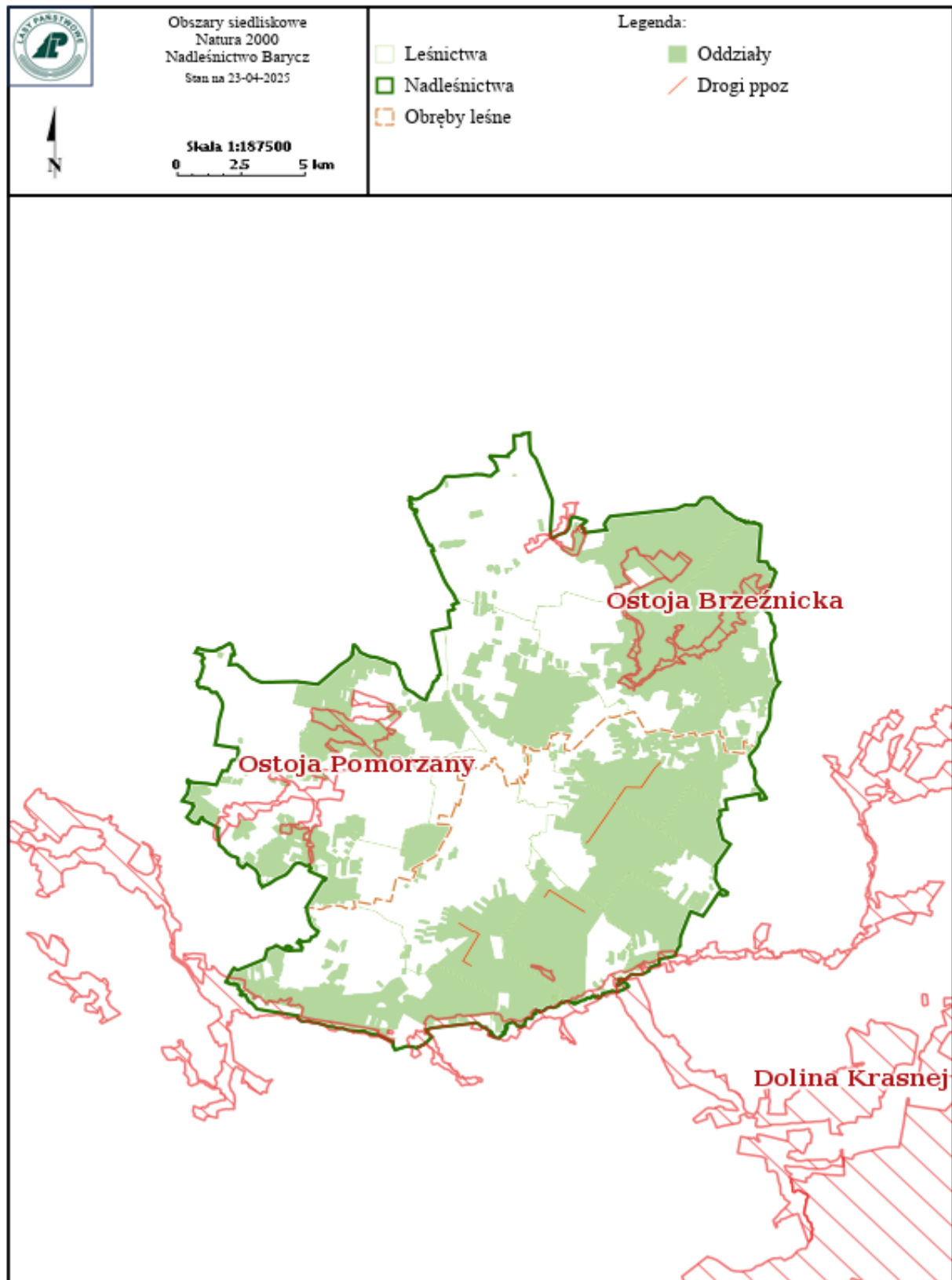

INFORMACJA O DZIAŁALNOŚCI NADLEŚNICTWA

3. Działania w roku 2024

Tabela 3d. Podmioty realizujące zadania gospodarcze

Umowa	Data zawarcia	Data realizacji	WYKONAWCA (ZAKŁAD USŁUG LEŚNYCH)	ORGANIZACJA (w przypadku KONSORCJUM Lider/członkowie, w przypadku FIRMY - Wykonawca/Podwykonawcy)	Gminy w zasięgu działania ZUL
GL/01/24	2024-01-02	2024-12-31	TRANSPORT I USŁUGI LEŚNE Arkadiusz Zamachowski	Wykonawca - TRANSPORT I USŁUGI LEŚNE Arkadiusz Zamachowski	025 - Gowarczów Ob. wiej., 035 - Końskie Ob. wiej.
GL/02/24	2024-01-02	2024-12-31	ZUL PIOTR ŻAK	Wykonawca - ZUL PIOTR ŻAK	085 - Stąporków Ob. wiej.
GL/03/24	2024-01-02	2024-12-31	USŁUGI LEŚNE Rafał Płodzik	Wykonawca - USŁUGI LEŚNE Rafał Płodzik	035 - Końskie Ob. wiej., 085 - Stąporków Ob. wiej.
GL/04/24	2024-01-02	2024-12-31	FIRMA "LAS" MAMLA JAN	Wykonawca - FIRMA "LAS" MAMLA JAN	025 - Gowarczów Ob. wiej., 065 - Przysucha Ob. wiej.
GL/05/24	2024-01-02	2024-12-31	FIRMA "LAS" MAMLA JAN	Wykonawca - FIRMA "LAS" MAMLA JAN	025 - Gowarczów Ob. wiej., 065 - Przysucha Ob. wiej.
GL/06/24	2024-01-02	2024-12-31	FIRMA "LAS" MAMLA JAN	Wykonawca - FIRMA "LAS" MAMLA JAN	025 - Gowarczów Ob. wiej., 035 - Końskie Ob. wiej.
GL/07/24	2024-01-02	2024-12-31	USŁUGI LEŚNE Krzysztof Czmocho	Wykonawca - USŁUGI LEŚNE Krzysztof Czmocho	035 - Końskie Ob. wiej., 085 - Stąporków Ob. wiej.
GL/08/24	2024-01-02	2024-12-31	ZUL ŁUKASZ PAKUŁA	Wykonawca - ZUL ŁUKASZ PAKUŁA	035 - Końskie Ob. wiej.
GL/09/24	2024-01-02	2024-12-31	RAFAŁ BRACIK ZAKŁAD USŁUG LEŚN	Wykonawca - RAFAŁ BRACIK ZAKŁAD USŁUG LEŚN	035 - Końskie Ob. wiej.
GL/10/24	2024-01-18	2024-12-31	TRANSPORT I USŁUGI LEŚNE Arkadiusz Zamachowski	Wykonawca - TRANSPORT I USŁUGI LEŚNE Arkadiusz Zamachowski	035 - Końskie Ob. wiej.
GL/13/24	2024-02-07	2024-05-31	FIRMA "LAS" MAMLA JAN	Wykonawca - FIRMA "LAS" MAMLA JAN	025 - Gowarczów Ob. wiej.
GL/11/24	2024-02-07	2024-12-31	USŁUGI LEŚNE WIESŁAW WITCZAK	Wykonawca - USŁUGI LEŚNE WIESŁAW WITCZAK	035 - Końskie Ob. wiej.
GL/12/24	2024-02-07	2024-12-31	ZUL FOREST-TRUCK Mariusz Urbańczyk	Wykonawca - ZUL FOREST-TRUCK Mariusz Urbańczyk	035 - Końskie Ob. wiej., 085 - Stąporków Ob. wiej.
GL/14/24	2024-03-11	2024-03-31	ZUL FOREST-TRUCK Mariusz Urbańczyk	Wykonawca - ZUL FOREST-TRUCK Mariusz Urbańczyk	035 - Końskie Ob. wiej., 085 - Stąporków Ob. wiej.
GL/15/24	2024-03-12	2024-04-30	USŁUGI LEŚNE Rafał Płodzik	Wykonawca - USŁUGI LEŚNE Rafał Płodzik	035 - Końskie Ob. wiej.



GL/16/24	2024-03-14	2024-04-30	USŁUGI LEŚNE Krzysztof Czmocho	Wykonawca - USŁUGI LEŚNE Krzysztof Czmocho	035 - Końskie Ob. wiej.
GL/17/24	2024-03-18	2024-12-31	ZUL PIOTR ŻAK	Wykonawca - ZUL PIOTR ŻAK	085 - Stąporków O
GL/18/24	2024-03-26	2024-05-31	TRANSPORT I USŁUGI LEŚNE Arkadiusz Zamachowski	Wykonawca - TRANSPORT I USŁUGI LEŚNE Arkadiusz Zamachowski	025 - Gowarczów Ob. wiej.
GL/19/24	2024-04-03	2024-05-31	PILAR ZAKŁAD USŁUG LEŚNYCH Bogdan Banasik	Wykonawca - PILAR ZAKŁAD USŁUG LEŚNYCH Bogdan Banasik	
GL/21/24	2024-08-27	2024-10-31	ZUL FOREST-TRUCK Mariusz Urbańczyk	Wykonawca - ZUL FOREST-TRUCK Mariusz Urbańczyk	035 - Końskie Ob.
GL/20/24	2024-08-27	2024-11-30	FIRMA "LAS" MAMLA JAN	Wykonawca - FIRMA "LAS" MAMLA JAN	025 - Gowarczów Ob. wiej.
GL/22/24	2024-09-05	2024-10-31	TRANSPORT I USŁUGI LEŚNE Arkadiusz Zamachowski	Wykonawca - TRANSPORT I USŁUGI LEŚNE Arkadiusz Zamachowski	035 - Końskie Ob. wiej.
GL/23/24	2024-09-18	2024-12-31	ZUL PIOTR ŻAK	Wykonawca - ZUL PIOTR ŻAK	085 - Stąporków Ob. wiej.

INFORMACJA O DZIAŁALNOŚCI NADLEŚNICTWA

3. Działania w roku 2024

Tabela 3e. Ogólne informacje o sprzedaży drewna

Kierunek	Kierunek - nazwa	ilość (m3)	Wartość (zł)	Liczba firm/klientów (dla kierunku 17 - liczba wystawionych asygnat)
13	sprzedaż na umowy do klientów krajowych	64 996,93	18 210 197,89	101
16	rozchód na własne potrzeby	165,44	12 160,28	
17	sprzedaż na podst.cennika sprzed.detail.	7 817,31	1 017 913,00	924

INFORMACJA O DZIAŁALNOŚCI NADLEŚNICTWA

3. Działania w roku 2024

3f. Gospodarowanie gruntami w 2024 r. (nabycie, sprzedaż i inne)

Nabycie gruntów o powierzchni 1,28 ha na podstawie *art. 37 ust.1 Ustawy o lasach z dnia 28 września 1991 r.* w obrębie ewidencyjnym Stara Kuźnica i Bedlenko gmina Końskie.

Przekazanie gruntów pod inwestycję drogową "*Budowa Obwodnicy Końskich w ciągu DW 749 Etap I (od DW 728 do DW 749) długości 2 km*"; zgodnie z Decyzją Wojewody Świętokrzyskiego znak SPN.III.7820.1.16.2023 o zezwoleniu na realizację inwestycji drogowej z dnia 29.03.2024 r. w obrębie ewidencyjnym Dyszów gmina Końskie - 0,2198 ha oraz w obrębie ewidencyjnym Rogów gmina Końskie - 0,0261 ha.

INFORMACJA O DZIAŁALNOŚCI NADLEŚNICTWA
3. Działania w roku 2024
Tabela 3g. Działalność ekonomiczna, w szczególności podatki i opłaty lokalne

KOSZTY	Koszt własny (zł)	PRZYCHODY	Przychód (zł)
R A Z E M	19 096 428,42	R A Z E M	20 235 601,54
Pozyskanie i zrywka drewna	7 170 782,42	Sprzedaż drewna	19 228 105,24

WYKORZYSTANIE ŚRODKÓW FUNDUSZU LEŚNEGO				
Źródło finansowania		Zadanie		Koszt (zł)
213	Wspólne przedsięwzięcia w aktywach trwałych	I CZYSTY	Kontenery na śmieci Program Czysty Las- śt.	64 100

PODATKI LOKALNE - PODATEK LEŚNY, ROLNY I PODATEK OD NIERUCHOMOŚCI		
Konto	Nazwa konta/gminy	Wartość podatku (zł)
221	Rozrachunki z tytułu podatku leśnego	712 126,00
22100004210	URZĄD MIASTA I GMINY GOWARCZÓW	169 369,00
22100575	URZĄD GMINY GOWARCZÓW POD.LEŚNY	
22100611	UMiG KOŃSKIE POD. LEŚNY	341 149,00
22100671	UMiG STĄPORKÓW POD. LEŚNY	83 178,00
22100672	UMiG PRZYSUCHA POD. LEŚNY	118 430,00
224	Rozrachunki z tytułu podatku od nieruchomości	5 430,00
22400004210	URZĄD MIASTA I GMINY GOWARCZÓW	777,00
22400575	URZĄD GMINY GOWARCZÓW - NIERUCHOMOŚCI	
22400611	UMiG KOŃSKIE - POD. NIERUCHOMOŚCI	3 466,00
22400671	UMiG STĄPORKÓW POD. NIERUCHOMOŚCI	568,00
22400672	UMiG PRZYSUCHA - POD. NIERUCHOMOŚCI	619,00
229	Rozrachunki z tytułu podatku rolnego	1 231,00
22900004210	URZĄD MIASTA I GMINY GOWARCZÓW	1 175,00
22900575	URZĄD GMINY GOWARCZÓW - PODATEK ROLNY	
22900611	UMiG KOŃSKIE POD. ROLNY	28,00
22900671	UMiG STĄPORKÓW POD. ROLNY	
22900672	UMiG PRZYSUCHA POD. ROLNY	28,00

INFORMACJA O DZIAŁALNOŚCI NADLEŚNICTWA**3. Działania w roku 2024****3h. Działalność w zakresie społecznym w 2024 r. w szczególności:****- wspólne i własne przedsięwzięcia infrastrukturalne:**

1. Zakup wiaty turystycznej na ścieżkę edukacyjną na terenie Gospodarstwa Szkółkarskiego – 53,2 tys. zł,
2. zakup 3 sztuk kontenerów na odpady komunalne zbierane z terenów leśnych oraz 2 koszy do segregacji odpadów zainstalowanych przy ścieżce przyrodniczej – 106,9 tys. zł
3. Wymiana na osadach mieszkalnych kotłów centralnego ogrzewania na ekologiczne, spełniające aktualne wymogi ochrony środowiska – 80,2 tys. zł,
4. Budowa drogi leśnej na terenie leśnictwa Smolarnia, mogącej służyć także lokalnej społeczności w celach rekreacyjno-wypoczynkowych – 1 892,68 tys. zł.

- wsparcie inicjatyw społecznych lokalnych i regionalnych

1. Catering podczas Nocnego marszu śladem żołnierzy Roboty – 1 września 2024 r.,
2. Pomoc przy obsłudze skarżyskiej pielgrzymki na Jasną Górę – 8 sierpnia 2024 r.,
3. Organizacja czynu społecznego – sadzenie lasu przez młodzież szkolną oddział 155 leśnictwo Wąsosz - 14.06.2024 r.
4. Prowadzenie społecznej akcji #SadzimY – kwiecień 2024 rok,
5. Dofinansowanie i patronat nad imprezą Piekielny Maraton Pieszy – kwiecień 2024 r.

- rekreacyjne i turystyczne wykorzystanie lasów

1. Zakup i montaż altan oraz ławek w następujących lokalizacjach: miejsce postoju przy Gospodarstwie Szkółkarskim – 30.10.2024 r. miejsce postoju – parking w oddział 127k/134h leśnictwa Wąsosz – 09.12.2024 r. miejsce postoju - zbiornik wodny w miejscowości Piła, leśnictwo Smolarnia – 10.12.2024 r.

Łączny koszt zakupu wyniósł 29 155,20 zł netto.

2. Udostępnienie terenu:

- badania „Motyle (Lepidoptera) okolic Końskich” Pani Izabela Persona - 07.03.2024 r.
- impreza: PTTK Końskie - XIX edycja biegu „Cross Maraton - przez Piekło do Nieba - 21.05.2024 r
- rajd pieszy przebiegający przez tereny leśnictwa Stoki Miejsko Gminny Ośrodek Kultury i Sportu w Stąporkowie – 09.06.2024 r.
- impreza rowerowa: Świętokrzyskie Stowarzyszenie Kolarstwa Górskiego MTB “CROSS” - „iSandS CROSS TRIATHLON w Sielpi – 10.08.2024 r.
- zawody Pucharu Polski Południowej w Cross Country na Torze Przybyszowy - Klub LOBO Racing Przybyszowy – 13.10.2024 r.

- edukacja przyrodniczo-leśna

1. Funkcjonowanie i rola szkółki leśnej. Główne gatunki lasotwórcze Polski: Drużyna Harcerska Skauci Europy Radom – 02.01.2024 r.
2. Międzynarodowy Dzień Lasów – 27.03.2024 r.
3. Akcja #sadziMY – 12.04.2024 r.
4. Ogólnopolski Turniej Wiedzy Pożarniczej „Młodzież Zapobiega Pożarom” – 19.04.2024 r.
5. Piknik rodzinno – edukacyjny: ZDZ Końskie – 18.05.2024 r.
6. Piknik rodzinny: Dzień Dziecka SOSW Barycz – 04.06.2024 r.
7. Akcja informacyjna– edukacyjna: Kręci mnie bezpieczeństwo nad wodą Plaża nad zalewem w Sielpi.
8. Policja Końskie – 10.06.2024 r.
9. Dzień Otwartych Drzwi ŚODR Modliszewice – 30.06.2024 r. Festyn rodzinny w Giełzowie – 06.07.2024 r.
10. Koneckie Senioralia: Urząd Miasta i Gminy Końskie – 21.07.2024 r.
11. XXV edycja Kuźnic Koneckich w Maleńcu: Powiat Konecki – 27.07.2024 r.
12. Dni Miasta i Gminy Gowarczów – 03.08.2024 r.
13. Las do góry nogami – Międzynarodowa Noc Nietoperzy 06.09.2024 r. (strona internetowa)
14. Piknik edukacyjny – Hospicjum w Rudzie Białaczowskiej – 08.09.2024 r.
15. Rykowisko – Koncerty miłosne jeleni byków na terenie Nadleśnictwa Barycz - 24.09.2024r. (strona internetowa).
16. Zlot miłośników survivalu i bushcraftu: Family camp kemping Sielpia - 28.09.2024 r.
17. Las w kilku aspektach: Szkoła Podstawowa nr 1 w Końskich - 27.11.2024 r.
18. Odblaskowa choinka: Policja Końskie - 06.12.2024 r.
19. Choinka dla życia: Szpital św. Łukasza w Końskich - 18.12 2024 r.

- typowanie lasów o wiodącej funkcji społecznej:

Propozycja utworzenia w nowym planie urządzenia lasu na lata 2028-2037 gospodarstwa lasów oddziaływania społecznego w kompleksie leśnym Karolinów i w otoczeniu ośrodków wypoczynkowych w Sielpi.

INFORMACJA O DZIAŁALNOŚCI NADLEŚNICTWA

4. Istniejące i prognozowane zagrożenia oraz działania im zapobiegające w 2024 r.

Biotyczne:

- grzyby, w tym:
 - a) korzeniowiec wieloletni powodujący płatowe wypadanie drzewostanów,
 - b) huby w drzewostanach starszych ponad 60 letnich, ich występowanie powoduje deprecjację drewna żywego, niszcząc jego strukturę i wytrzymałość na działanie różnych obciążeń mechanicznych; przez to drewno może być wykorzystywane przez okoliczną ludność i przedsiębiorców na cele opałowe bądź do przerobu chemicznego;
- owady, w tym:
 - c) korniki ostrozębny na sośnie, drukarz na świerku dobijające osłabione drzewostany wskutek zanieczyszczeń przemysłowych, zmian klimatu bądź występowania patogenów grzybowych;
 - d) glebowe pędraki (głównie chrabąszcza majowego i kasztanowca uszkadzające systemy korzeniowe w uprawach leśnych przyczyniając się w ten sposób do znacznego zwiększania kosztów odnowień leśnych);
 - e) szeliniak i smoliki uszkadzające strzałki młodych drzewek;
- zwierzyna, w tym:
 - f) płowa: sarny, jelenie, łosie zgryzające całe uprawy leśne bądź uszkadzające pnie drzew w młodnikach leśnych (spalowanie);
 - g) bobry niszczące drzewa, zakładanie tam powodujących piętrzenie wody i podtapianie.

Abiotyczne:

1. Antropopresja

- a) pożary - umyślne bądź nieumyślne zaprószenie ognia (koszt ochrony p-poż to około 300 tys. złotych rocznie);
- b) bezprawne korzystanie z lasu, w tym wjazd pojazdami mechanicznym - quadami; uszkodzenie dróg i środowiska leśnego;
- c) zaśmiecanie,
- d) niekontrolowany ruch turystyczny;
- e) podkrzesywanie drzewek jodłowych w celach nielegalnego pozyskania gałęzi jodłowych na wieńce i stroiki, powoduje poważne utrudnienia, a nawet uniemożliwia wprowadzenie jodły, jako gatunku istotnego z punktu widzenia przyrodniczego dla Krainy Gór Świętokrzyskich w skład gatunkowy drzewostanów nadleśnictwa.

2. Zamiany klimatyczne

Stałe ocieplenie się klimatu wymaga działań zapobiegawczych. Do nich należą między innymi przebudowa drzewostanów poprzez zwiększenie udziału w składzie gatunkowym rodzimych lasotwórczych gatunków liściastych, takich jak dąb i buk. Ważne są także inwestycje w budowę zastawek i zbiorników retencyjnych nazywanych małą retencją, przykładem są budowle w Sielpi i Gowarczowie. Pomimo możliwości występowania szkód od podtopień, istotne jest zachowanie istniejących oraz nowo powstających konstrukcji zbudowanych przez bobry, które odgrywają ważną rolę w ekosystemie.

Tabela 4. Istniejące i prognozowane zagrożenia oraz działania im zapobiegające w 2024 r

stwierdzone zagrożenie ze strony patogenów drzew (ha)	DRZEWOSTANY PATOGENY POWYŻEJ 20 LAT	SZKODY OD ZWIERZYNY				Suma:
	HUBA KORZENI	BÓBR	JELEŃ	ŁOŚ	SARNA	
024 - Gowarczów Miasto						
025 - Gowarczów Ob. wiej.	103,99	6,05	2,13		1,44	125,79
034 - Końskie Miasto						
035 - Końskie Ob. wiej.	42,11	0,70	10,85		4,45	80,00
065 - Przysucha Ob. wiej.	77,34	0,20	3,30	1,40	0,80	92,38
085 - Stąporków Ob. wiej.			5,40			5,40
			0,50			0,50
wydz. w kilku gminach						
Suma:	223,44	6,95	22,18	1,40	6,69	304,07

INFORMACJA O DZIAŁALNOŚCI NADLEŚNICTWA

Tabela 4. Istniejące i prognozowane zagrożenia i działania im zapobiegające w 2024 r c.d.

informacja o rozmiarze pozyskania sanitarnego				
GMINA	Rębnie sanitarne	Pozyskani kłękowe	Pozyskanie Przygodne	Razem
024 - Gowarczów Miasto			4	4
025 - Gowarczów Ob. wiej.			306,18	306,18
034 - Końskie Miasto				
035 - Końskie Ob. wiej.			621,72	621,72
065 - Przysucha Ob. wiej.			351,61	351,61
085 - Stąporków Ob. wiej.			203,69	203,69
			21,4	21,4
wydz. w kilku gminach			0,43	0,43
GMINA			1 509,03	1 509,03

liczba i powierzchnia pożarów			
GMINA	Liczba pożarów	Pow. pożarów	Straty finansowe
024 - Gowarczów Miasto			
025 - Gowarczów Ob. wiej.			
034 - Końskie Miasto			
035 - Końskie Ob. wiej.	2		
065 - Przysucha Ob. wiej.			
085 - Stąporków Ob. wiej.			
wydz. w kilku gminach			
GMINA	2		

PRZEBUDOWA DRZEWOSTANÓW	Przebudowa drzewostanów	Suma:
	PBD-ODNRB	
	HA	HA
024 - Gowarczów Miasto		
025 - Gowarczów Ob. wiej.		
034 - Końskie Miasto		
035 - Końskie Ob. wiej.	0,33	0,33
065 - Przysucha Ob. wiej.		
085 - Stąporków Ob. wiej.		
wydz. w kilku gminach		
Suma:	0,33	0,33

stwierdzone zagrożenie ze strony patogenów drzew (ha)	DRZEWOSTANY, ABIOTYCZNE DO 20 LAT				DRZEWOSTANY, BEZKRĘGOWCE				DRZEWOSTANY KRĘGOWCE	DRZEWOSTANY PATOGENY DO 20 LAT
	OBNIŻENIE POZIOMU WÓD, SUSZA	OPARZENIA, (ZGORZEL SŁONECZNA), WIĘDNIĘCIE I ZAMIERANIE	PODTOPIENIA I ZALANIA	ZMROŻENIA, ZWARZENIA	CHRABĄSZCZOWATE (PĘDRAKI)	KORNIK DRUKARZ	KORNIK OSTROŻĘBNY	SMOLIK ZNACZONY	GRYZONIE	HUBA KORZENI
024 - Gowarczów Miasto										
025 - Gowarczów Ob. wiej.	0,60			0,19		0,01				11,38
034 - Końskie Miasto										
035 - Końskie Ob. wiej.	0,15	0,90		0,15	1,00		0,04	15,61	0,15	3,89
065 - Przysucha Ob. wiej.			1,46							7,88
085 - Stąporków Ob. wiej.										
wydz. w kilku gminach										
Suma:	0,75	0,90	1,46	0,34	1,00	0,01	0,04	15,61	0,15	23,15

pozostałe zagrożenia - Kornik ostrożębnny i jemiola			
GMINA	IPSA (kornik ostrożębnny)	JEMIOŁA (na podst. uwag w RC)	JEMIOŁA (kod uszk. CCH)
024 - Gowarczów Miasto			
025 - Gowarczów Ob. wiej.			
034 - Końskie Miasto			
035 - Końskie Ob. wiej.			
065 - Przysucha Ob. wiej.			
085 - Stąporków Ob. wiej.			
	0	0	
wydz. w kilku gminach			
GMINA	0	0	

INFORMACJA O DZIAŁALNOŚCI NADLEŚNICTWA
5. Działania planowane w roku 2025
Tabela 5a. Pozyskanie i zrywka drewna

GMINA	Rębne	Przedrębne	Przygodne	Razem
024 - Gowarczów Miasto				
025 - Gowarczów Ob. wiej.	4 982	7 044	2 174,48	14 200,48
034 - Końskie Miasto				
035 - Końskie Ob. wiej.	21 858	14 299	6 537,74	42 694,74
065 - Przysucha Ob. wiej.	6 951	3 680	1 922,25	12 553,25
085 - Stąporków Ob. wiej.	3 742	1 874	1 015,46	6 631,46
wydz. w kilku gminach		288	52,07	340,07
SUMA	37 533	27 185	11 702	76 420

GMINA	M	S	W	Razem
024 - Gowarczów Miasto				
025 - Gowarczów Ob. wiej.	171,38	9 379,9	4 649,2	14 200,48
034 - Końskie Miasto				
035 - Końskie Ob. wiej.	1 019,76	21 347,42	20 327,56	42 694,74
065 - Przysucha Ob. wiej.	34,06	7 379,47	5 139,71	12 553,25
085 - Stąporków Ob. wiej.	191,6	2 763,84	3 676,01	6 631,46
wydz. w kilku gminach	3,19	303,36	33,52	340,07
SUMA	1 420	41 174	33 826	76 420

*Cięcia przygodne zostały rozliczone proporcjonalnie do wielkości planowanego pozyskania w innych rodzajach cięć

DREWNO OPAŁOWE		pozyskanie (plan - m3)	Cena średnia (zł)	Cena min. (zł)	Cena Max. (zł)
M2	gałęziówka	1 334,00	35,68	25	45
S4	wałki opałowe	4 667,00	161,61	50	180

INFORMACJA O DZIAŁALNOŚCI NADLEŚNICTWA

5. Działania planowane w roku 2025

Mapa 6. Pozyskanie i zrywka drewna

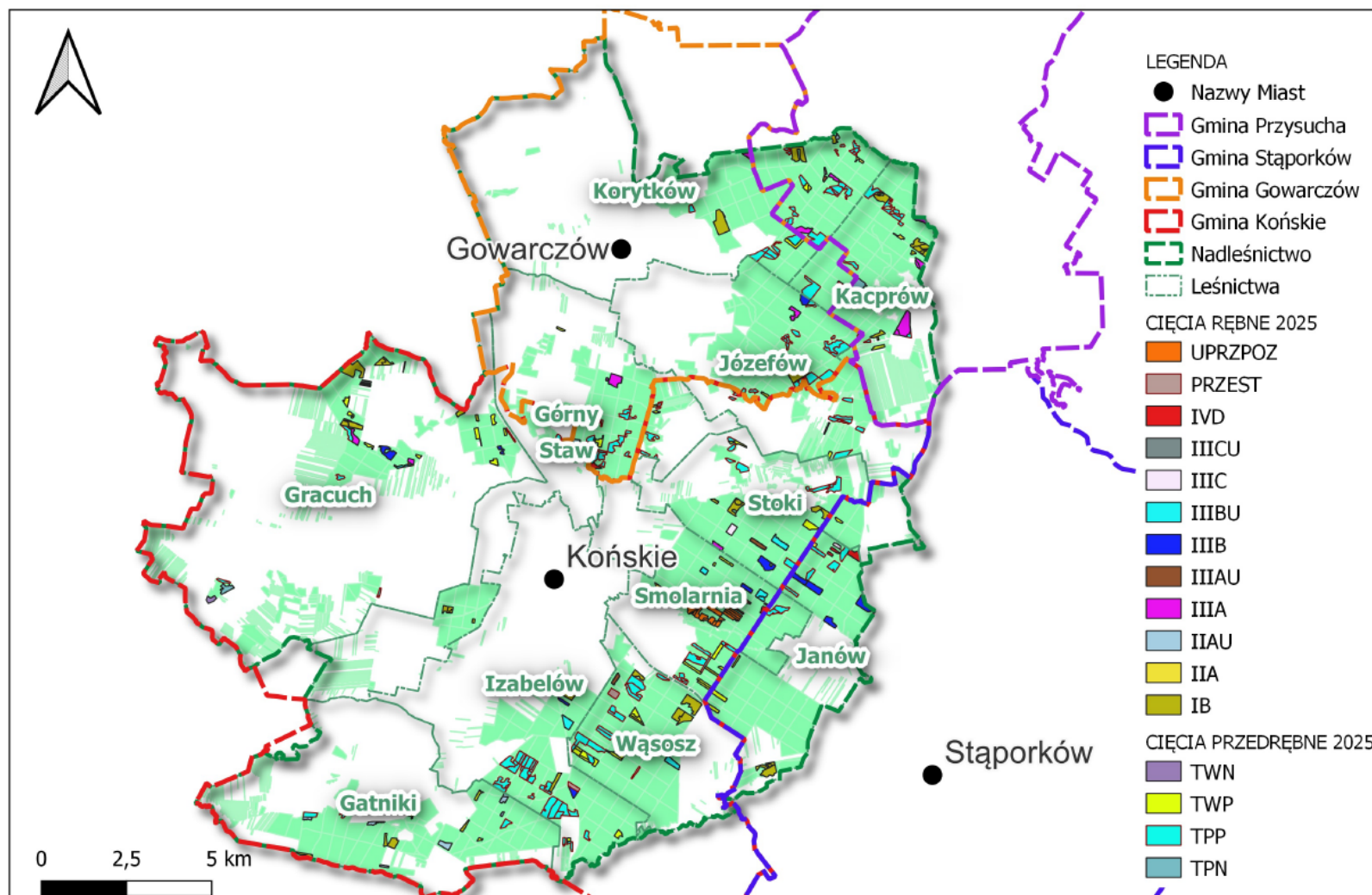

INFORMACJA O DZIAŁALNOŚCI NADLEŚNICTWA

5. Działania planowane w roku 2025

Tabela 5b. Hodowla lasu

HODOWLA LASU	Odnowienia	Pielęgnowanie upraw	Czyszczenia	Trzebieże	Suma:
	HA	HA	HA	HA	
024 - Gowarczów Miasto					
025 - Gowarczów Ob. wiej.	14,29		24,95	156,06	195,30
034 - Końskie Miasto					
035 - Końskie Ob. wiej.	40,57		172,93	377,02	590,52
065 - Przysucha Ob. wiej.	9,87		8,96	88,44	107,27
085 - Stąporków Ob. wiej.	4,42		18,20	47,70	70,32
		224,00			224,00
wydz. w kilku gminach				7,54	7,54
Suma:	69,15	224,00	225,04	676,76	1 194,95

INFORMACJA O DZIAŁALNOŚCI NADLEŚNICTWA

5. Działania planowane w roku 2025

Tabela 5c. Ochrona lasu

	Ochrona przed zwierzyną	Ograniczenie liczebn.szkodliwych owadów	Ograniczenie liczebn.szkodliwych owadów	Ogran.powierzchni występowania grzybów	Pozostałe zabiegi z zakresu ochrony lasu	Zbiór materiałów prognostycznych	Zbiór materiałów prognostycznych
					O-SMIECI		
OCHRONA LASU	HA	HA	M3P	HA	M3	HA	SZT
024 - Gowarczów Miasto							
025 - Gowarczów Ob. wiej.	14,52						
034 - Końskie Miasto							
035 - Końskie Ob. wiej.	54,83	14,64					
065 - Przysucha Ob. wiej.	18,64	0,82					
085 - Stąporków Ob. wiej.	22,56						
	87,00		120,00	5,00	81,00	51,00	165,00
wydz. w kilku gminach							
Suma:	197,55	15,46	120,00	5,00	81,00	51,00	165,00

INFORMACJA O DZIAŁALNOŚCI NADLEŚNICTWA

6. Istotne wydarzenia w 2025 roku

- Sporządzenie Planu Urządzenia Lasu dla Nadleśnictwa Barycz na lata 2028 - 2037

Rozpoczęcie prac nad nowym planem urządzenia lasu na lata 2028-2037:

- a) przewidywane koszty w 2025 roku to około 500 tys. zł;
- b) aktualnie prowadzone są prace geodezyjne: uzgodnienia z ewidencją powszechną majątku, stanu posiadania gruntów (numery działek, powierzchnia, kategorie użytków);
- c) ponadto prace glebowo-siedliskowe i fitosocjologiczne w celu dokładnego określenia wybranych cech przyrodniczych i siedliskowych posiadanych gruntów leśnych celem optymalnego wykorzystania ich potencjalnych możliwości do hodowli drzewostanów w aspekcie ciągle następujących zmian;
- d) zaproszenie do prac nad nowym planem lokalnych i regionalnych urzędów stowarzyszeń i organizacji społecznych.

- Utworzenie Rezerwatu Przyrody "Papiernia"

Proponowany rezerwat przyrody położony jest w województwie świętokrzyskim na terenie powiatu koneckiego, gminy Końskie obszar wiejski, obrębie ewidencyjnym Wąsosz, na gruntach własności Skarbu Państwa znajdujących się w zarządzie Nadleśnictwa Barycz, obrębem leśnym Piła, leśnictwie Izabelów.

Nazwa rezerwatu odnosi się do opuszczonej osady, która znajdowała się w pobliżu tego rezerwatu. Powierzchnia proponowanego rezerwatu przyrody „Papiernia” wynosi 18,93 ha i równa jest powierzchni leśnej zalesionej, brak gruntów nieleśnych.

Celem ochrony jest zachowanie naturalnego koryta rzeki, lasów łęgowych, mieszanych drzewostanów o dużym stopniu naturalności (jedyne tego typu zachowane w środkowym i dolnym biegu rzeki Czarnej). Zachowany tu drzewostan może posłużyć w przyszłości jako wzór do odbudowy drzewostanów w dolinie Czarnej i innych podobnych rzek.

Proponowany rezerwat przyrody „Papiernia” w większości pokrywa się z Obszarem Natura 2000 SOO Dolina Czarnej PLH260015. W wydzieleniach: 170 k,m; 171 f opisano siedlisko przyrodnicze będące przedmiotem ochrony Obszaru – Łęgi wierzbowe, topolowe, olszowe i jesionowe (*Salicetum albo-fragilis*, *Populetum albae*, *Alnenion glutinoso-incanae*) i olsy źródliskowe. Na podstawie zapisów Rozporządzenia Ministra Środowiska z dnia 30 marca 2005 r. w sprawie rodzajów, typów i podtypów rezerwatów przyrody (Dz. U. Nr 60, poz. 533) istnieje propozycja przyjęcia następującej klasyfikacji tego rezerwatu:

1. Rodzaj rezerwatu przyrody – leśny (L),
2. Typ rezerwatu – fitocenotyczny (PFi),
3. Podtyp rezerwatu przyrody – zbiorowisk leśnych (zl),
4. Typ rezerwatu przyrody (ze względu na główny typ ekosystemu) – różnych ekosystemów (EE),
5. Podtyp rezerwatu przyrody – lasów i wód (lw).

INFORMACJA O DZIAŁALNOŚCI NADLEŚNICTWA

Mapa 7. Projektowany Rezerwat Przyrody "Papiernia" na terenie Nadleśnictwa Barycz

