

www.lasy.gov.pl



Las Państwowy



Nadleśnictwo Stąporków

**Informacja o działalności w roku 2024
Plany na rok 2025**



Wstęp. Dlaczego przesyłamy Państwu ten raport?

Las Państwowe to ogólnopolska organizacja, zarządzająca większością zasobów leśnych kraju. W naszej pieczy znajduje się przeszło 7,6 mln ha gruntów. To ¼ Polski. Nadleśnictwo Stąporków to jedno z 429 nadleśnictw, które zarządzają lasami na poziomie lokalnym. Dbą o przyrodę, udostępnia lasy dla rekreacji, ale jest też istotnym podmiotem gospodarczym. Jest płatnikiem lokalnych podatków. Dostarcza drewno, które służy nam wszystkim, zatrudnia i generuje miejsca pracy. Szczegółowe dane nt. działalności nadleśnictwa znajdą Państwo kolejnych stronach.

W tym roku po raz pierwszy nasza organizacja kieruje tego rodzaju raporty do samorządów gminnych w całej Polsce. Samorzady to nasz naturalny i bliski partner. To Państwo posiadają mandat uzyskany w demokratycznych wyborach, uprawniający do reprezentowania strony społecznej.

Raport traktujemy jako narzędzie w dialogu, który leśnicy chcą prowadzić ze stroną społeczną. Uważamy za oczywiste, że powinni Państwo dowiadywać się o naszej działalności. O jej efektach w minionym roku i o naszych zamierzeniach na rok bieżący. Niech to będzie podstawa do dyskusji na temat sposobów zarządzania lasami, ich wpływu na gospodarkę, klimat i stosunki wodne. O oczekiwaniach społecznych. Stoimy na stanowisku, że debata i konsultacje w środowisku lokalnym mają szczególną wartość. Bo odbywają się w poczuciu odpowiedzialności i realnej oceny skutków podejmowanych decyzji.

Sławomir Nyga
Nadleśniczy
Nadleśnictwa Stąporków



Część I

O nadleśnictwie



Położenie Nadleśnictwa Stąporków, jednego z 23 nadleśnictw Regionalnej Dyrekcji Lasów Państwowych w Radomiu



Lokalizacja Nadleśnictwa Stąporków uwzględniająca podział administracyjny

Nadleśnictwo Stąporków położone jest na granicy dwóch województw tj. w północnej części województwa świętokrzyskiego oraz w południowej części województwa mazowieckiego i obejmuje swoim zasięgiem cztery powiaty oraz siedem gmin:

Województwo: mazowieckie

- Powiat: Szydłowiec
- Gmina: Chlewiska

Województwo: świętokrzyskie

- Powiat: Kielce
- Gmina: Mniów
- Powiat: Skarżysko
- Gmina: Bliżyn
- Powiat: Końskie
- Gmina: Smyków
- Gmina: Końskie obszar wiejski
- Gmina: Stąporków miasto
- Gmina : Stąporków obszar wiejski

	Pow. ogółem (ha)	Lasy (ha)	Średni wiek
Nadleśnictwo STĄPORKÓW	12 140,69	11980,83	69
012 - Chlewiska	861,31	853,69	87
022 - Bliżyn	11,49	10,75	49
035 - Końskie Ob. wiej.	1 524,14	1512,15	60
072 - Smyków	1 634,97	1614,12	62
084 - Stąporków Miasto	12,91	12,80	39
085 - Stąporków Ob. wiej.	7 719,61	7601,82	71
112 - Mniów	376,26	375,50	59



Położenie nadleśnictwa na tle zasięgu gmin

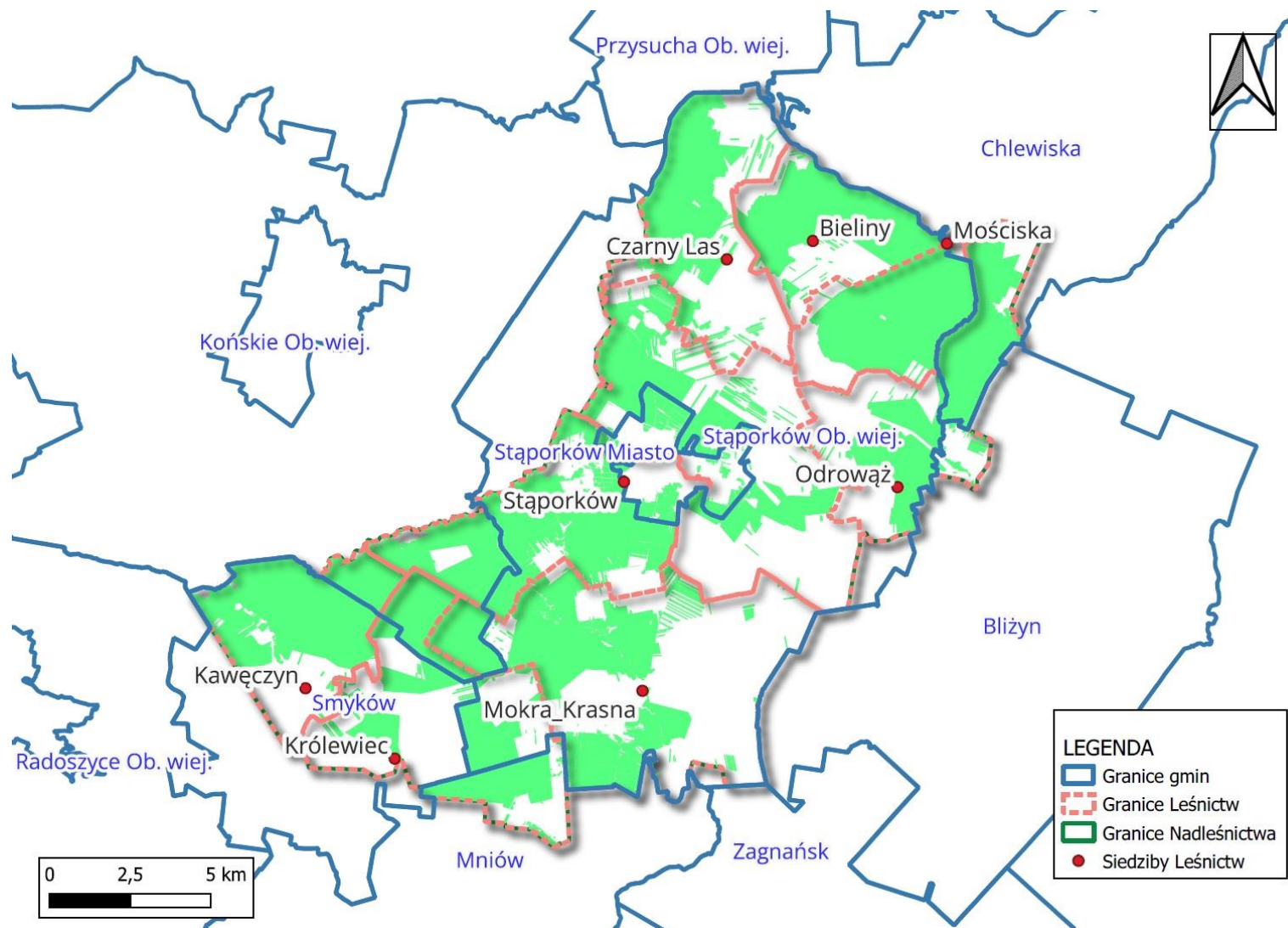



Zasoby w zarządzie Nadleśnictwa Stąporków

Podstawowe dane statystyczne o zasobach w zarządzie:

1. Powierzchnia będąca w zarządzie Nadleśnictwa Stąporków:

- powierzchnia ogółem – 12140,69 ha
- powierzchnia lasów – 11980,83 ha

2. Średni wiek drzewostanów – 69 lat

3. Skład gatunkowy drzewostanów:

- sosna – 72,22 %
- jodła – 11,09 %
- brzoza – 5,00 %
- świerk – 2,77 %
- Inne gatunki: buk – 2,46 %, modrzew – 2,25 %, dąb – 2,37 %, olsza – 1,1 %.

Struktura własności lasów w granicach nadleśnictwa ob. Miedzierza

Obręb Miedzierza

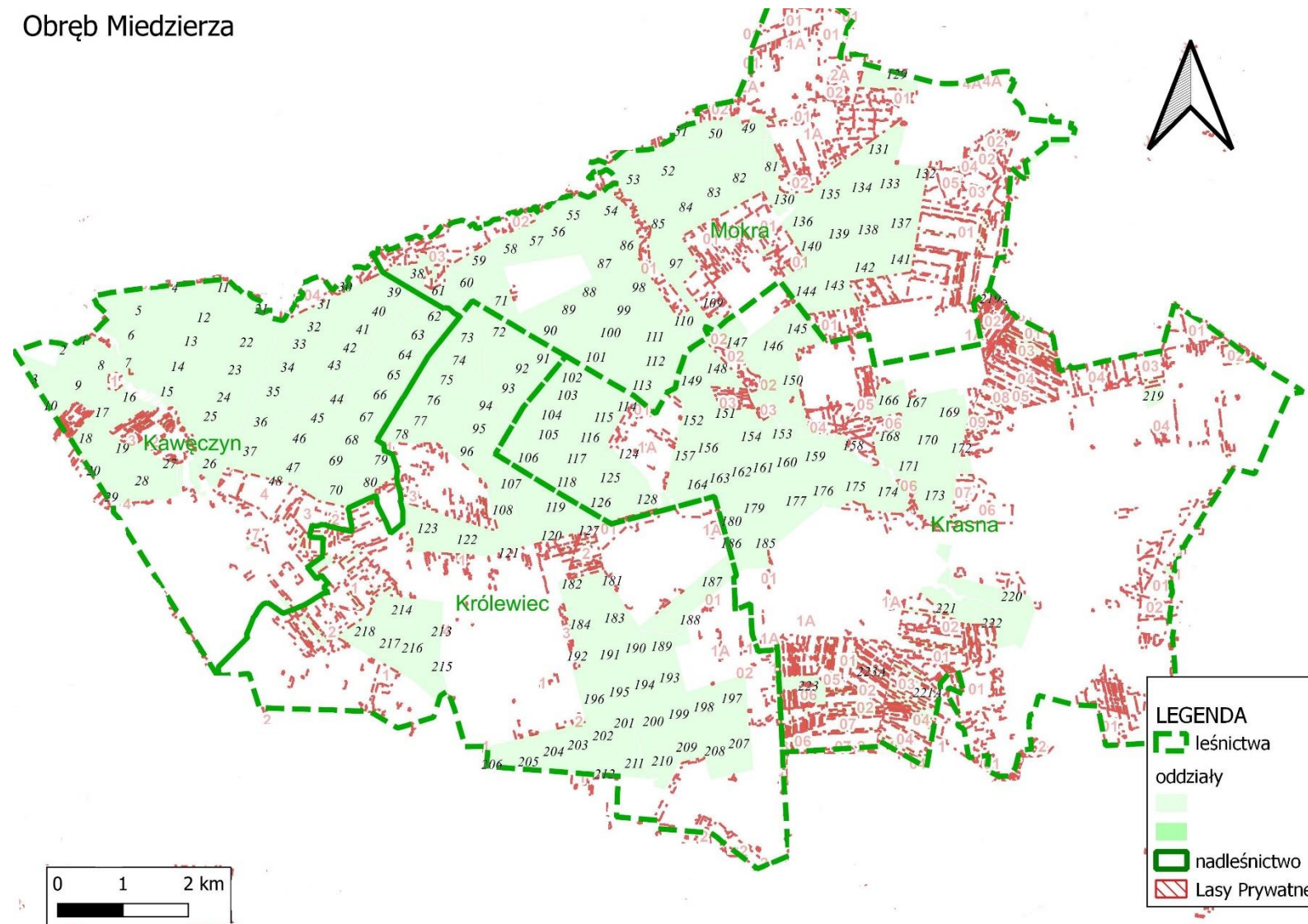



Struktura własności lasów w granicach nadleśnictwa ob. Nieklań

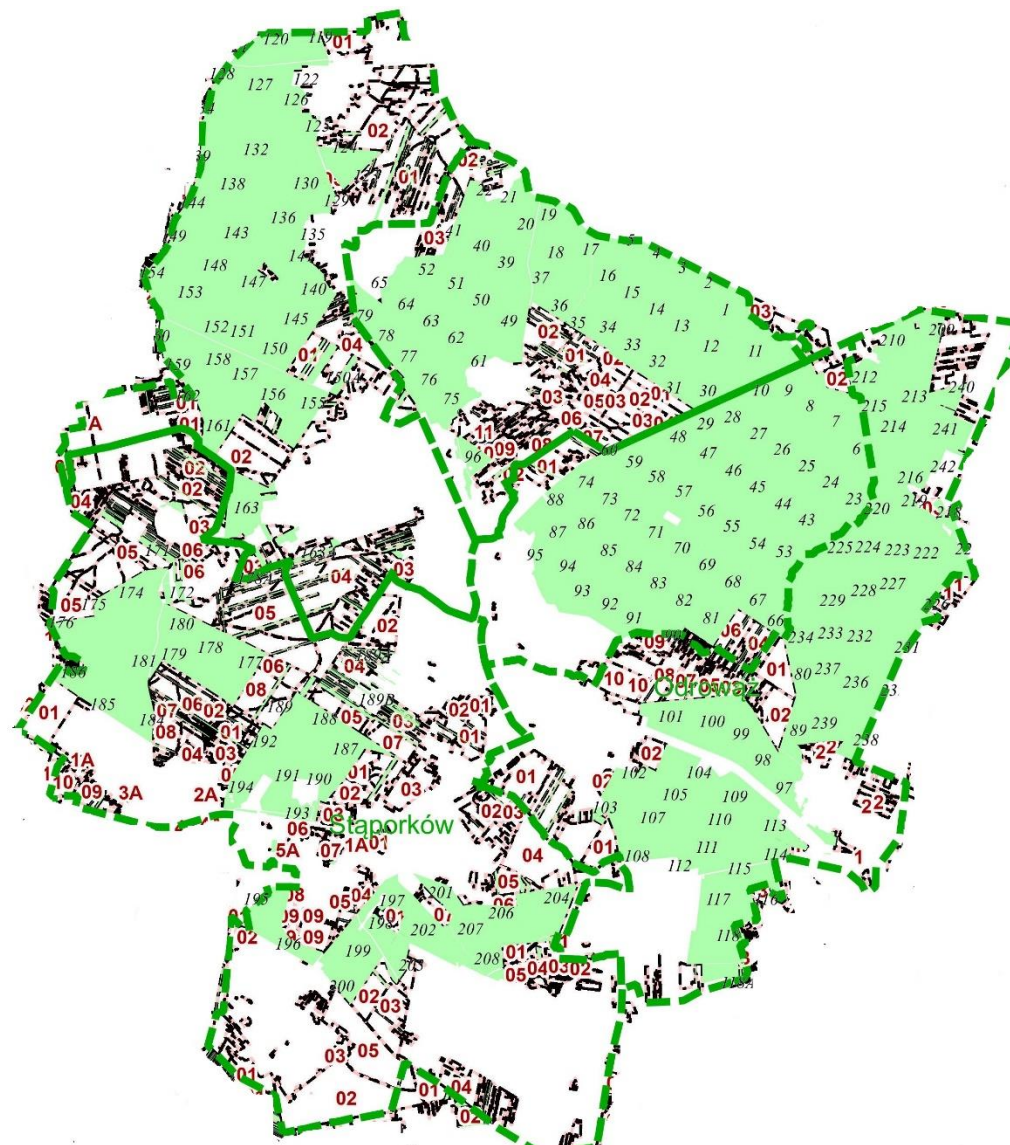

LEGENDA

- leśnictwa
- nadleśnictwo
- Lasy prywatne



Infrastruktura nadleśnictwa

Nadleśnictwo Stąporków w obecnej postaci rozpoczęło działalność 1 stycznia 1993 roku na podstawie Zarządzenia Nr 64 Ministra Ochrony Środowiska, Zasobów Naturalnych i Leśnictwa z 31 grudnia 1992 roku. W oparciu o wymieniony akt prawny Dyrektor Regionalnej Dyrekcji Lasos Państwowych w Radomiu wydał 12 stycznia 1993 r. Zarządzenie Nr 2/93, w którym określił zasady wyodrębnienia Nadleśnictwa Stąporków z Nadleśnictwa Barycz. Zgodnie z tym zarządzeniem w skład Nadleśnictwa Stąporków weszły lasy obrębu Miedzierza i obrębu Niekłań, które w latach po II wojnie światowej były samodzielnymi nadleśnictwami.

Biuro Nadleśnictwa Stąporków mieszczące się na ul. Niekłańskiej w Stąporkowie zostało przejęte od Zespołu składnic LP w Radomiu oddział Stąporków. Budynek powstał w roku 1976 i został przebudowany w 1993r. i 2006r.

Na terenie nadleśnictwa znajduje się obecnie 10 osad leśnych w tym: 1 nadleśniczówka i 9 leśniczówek (Leśnictwa Kawęczyn, Mokra, Królewiec, Krasna, Bieliny, Mościska, Czarny Las, Odrowąż, Gospodarstwa szkółkarskiego w Niekłaniu Wielkim).



Infrastruktura nadleśnictwa

Sieć dróg

Projekt docelowej sieci drogowej dla Nadleśnictwa Stąporków opracowany został w 2019 r. przez Biuro Urządzania Lasu i Geodezji Leśnej Oddział w Radomiu. Na dzień dzisiejszy ilość dróg leśnych w nadleśnictwie będących środkami trwałymi wynosi 85,96 km. Głównie są to drogi o nawierzchni z kruszywa służące jednocześnie jako dojazdy przeciwpożarowe.

Ochrona przeciwpożarowa

W latach 2023 -2024 został zrealizowany projekt dotyczący modernizacji sieci obserwacji naziemnej do celów przeciwpożarowych. Efektem przeprowadzonych działań jest automatyczny, wizyjny (kamery) system monitoringu przeciwpożarowego terenów leśnych zrealizowany poprzez modernizację jednej wieży (Modrzewina) oraz budowę nowej drugiej wieży (Wielka Wieś) . W roku 2023 został również zakupiony pojazd marki Toyota Hilux do celów ppoż.

Do systemu ochrony przeciwpożarowej zalicza się również:

- Punkty czerpania wody,
- Bazę sprzętu p.poż w skład której wchodzi sprzęt podręczny (m.in. łopaty, tłumice, hydronetki),
- Dwa samoloty gaśnicze typu dromader stacjonujące w Leśnych Bazach Lotniczych Masłów i Piastów.

Obiekty edukacyjne, urządzenia służące rekreacji i turystyce





Przyroda na terenie nadleśnictwa

Nadleśnictwo obejmuje tereny o dużych wartościach historycznych, kulturowych i przyrodniczych.

Posiadamy w chwili obecnej :

- 3 rezerwaty przyrody - „Skałki Piekło pod Nieklaniem”, „Gagaty Sołtykowskie” i „Górna Krasna”,
- 7 pomników przyrody ożywionej – drzewa pomnikowe,
- 2 strefy ochronne bociana czarnego,
- 1 strefa ochronna ważki - iglicy małej,
- 4 obszary w ramach sieci Natura 2000, tj. SOO Dolina Czarnej, SOO Dolina Krasnej, SOO Uroczysko Pięty, SOO Lasy Suchedniowskie.

Całą powierzchnię N-ctwa Stąporków obejmują różne wielkopowierzchniowe formy ochrony przyrody: „**Suchedniowsko-Oblęgorski Park Krajobrazowy**” oraz obszary chronionego krajobrazu - „**Konecko-Łopuszniański**”, „**Przysusko-Szydłowiecki**” i „**Suchedniowsko-Oblęgorski**”.



Przyroda na terenie nadleśnictwa





Struktura organizacyjna nadleśnictwa

1. Liczba leśnictw – 9 oraz odrębne Gospodarstwo Szkółkarskie w Nieklaniu Wielkim,
2. Liczba obrębów – 2; Miedzierz (leśnictwa Kawęczyn, Mokra, Królewiec i Krasna) oraz Nieklań (leśnictwa: Bieliny, Mościska, Czarny Las, Odrowąż i Stąporków),
3. Liczba pracowników – 49
 - a) stanowiska administracyjne – 8 osób
 - b) stanowiska służby leśnej – 38 osób
 - c) stanowisko robotnicze – 1 osoba
 - d) stażyści – 2 osoby
4. Nadleśnictwo Stąporków nie sprawuje nadzoru nad gospodarką leśną w lasach niestanowiących własności Skarbu Państwa.

Schemat organizacyjny Nadleśnictwa Stąporków

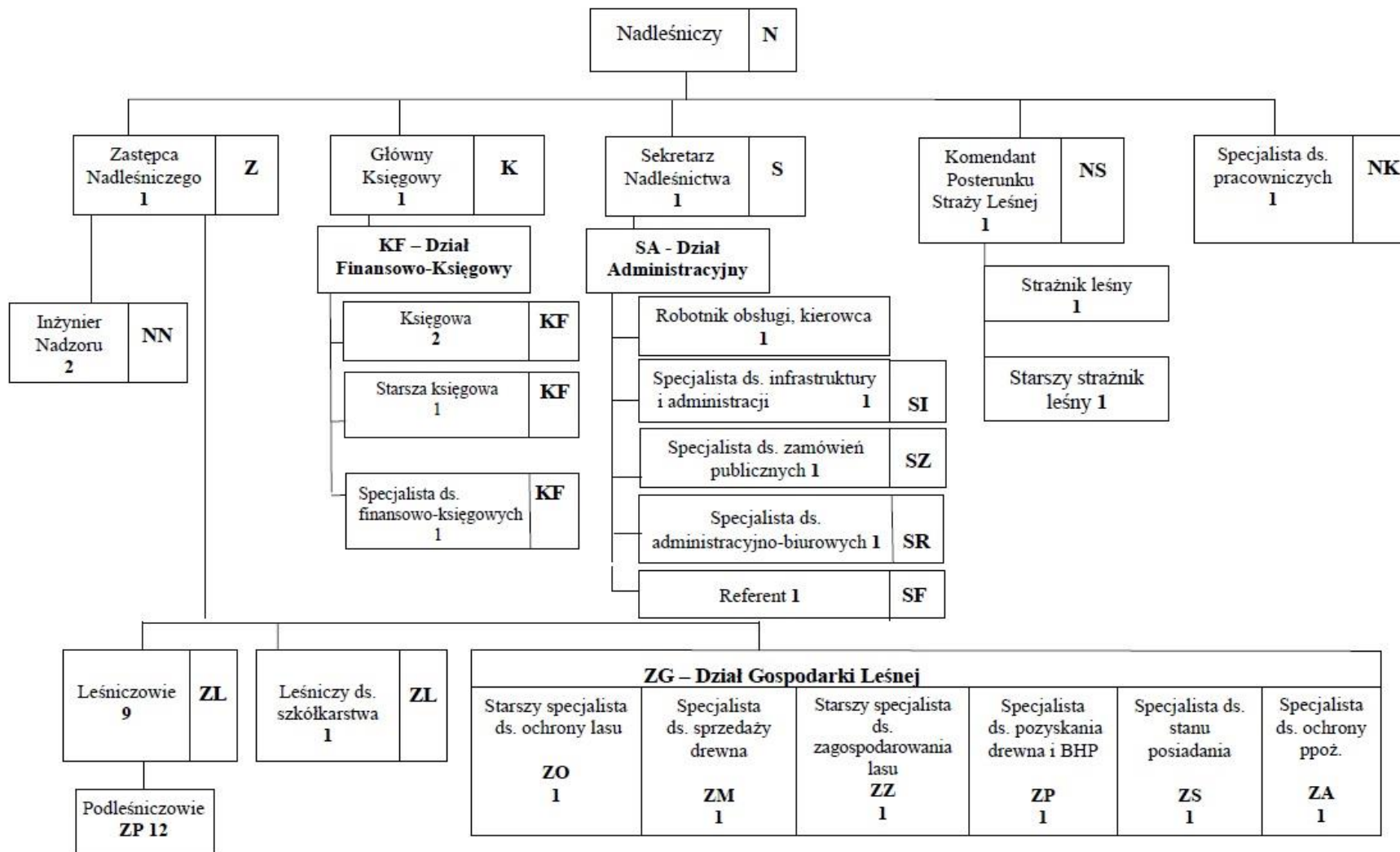



Plan urządzenia lasu – podstawa działalności nadleśnictwa

To kluczowy dokument określający zasady gospodarki leśnej i podstawa naszego działania. Opracowany **na 10 lat**. Obejmuje całe nadleśnictwo, ale indywidualne planowanie dotyczy wydzieleń, czyli kilkuhektarowych, jednolitych fragmentów lasu. Takich wydzieleń jest u nas kilka tysięcy.

Plan wykonali specjaliści spoza Lasos Państwowych. Zatwierdził Minister Klimatu i Środowiska.

Plan zawiera opis i ocenę stanu lasu oraz cele, zadania i metody prowadzenia gospodarki leśnej. Proces jego tworzenia i zatwierdzania jest precyzyjnie uregulowany i angażuje różne podmioty oraz społeczeństwo.

W jakim celu wykonujemy plan?

- **Zrównoważone zarządzanie lasami** – zapewnienie równowagi między ochroną przyrody a użytkowaniem lasos
- **Ochrona ekosystemos leśnych** – uwzględnienie obszaros chronionych i działań na rzecz bioróżnorodności
- **Planowanie pozyskania drewna** – określenie, ile drewna można pozyskać, bez naruszania stabilności lasos
- **Dostosowanie gospodarki leśnej do warunkos środowiskowych** – uwzględnienie klimatu, gleby i zasobos wodnych

Plan dostępny dla każdego

- **Działamy transparentnie.** Dlatego przy tworzeniu planu odbywają się konsultacje społeczne. Gotowy plan podlega strategicznej ocenie oddziaływania na środowisku i jest opiniowany przez RDOŚ, Wojewódzki Inspektorat Sanitarny
- **Każdy ma wgląd do planu.** Plan urządzenia lasu umieszczamy w internetowym BIP. Do pobrania udostępniamy opis nadleśnictwa (elaborat) i program ochrony przyrody <https://www.gov.pl/web/nadlesnictwo-staporkow/plan-urządzenia-lasu>
- **Sprawdź, co zaplanowaliśmy w znanym Ci fragmencie lasu.** Treść planu trafia także do Banku Danych o Lasach (bdl.lasy.gov.pl). Tutaj każdy może zapoznać się z charakterystyką wybranego wydzielenia leśnego i sprawdzić, jakie prace będziemy prowadzić w tym fragmencie lasu

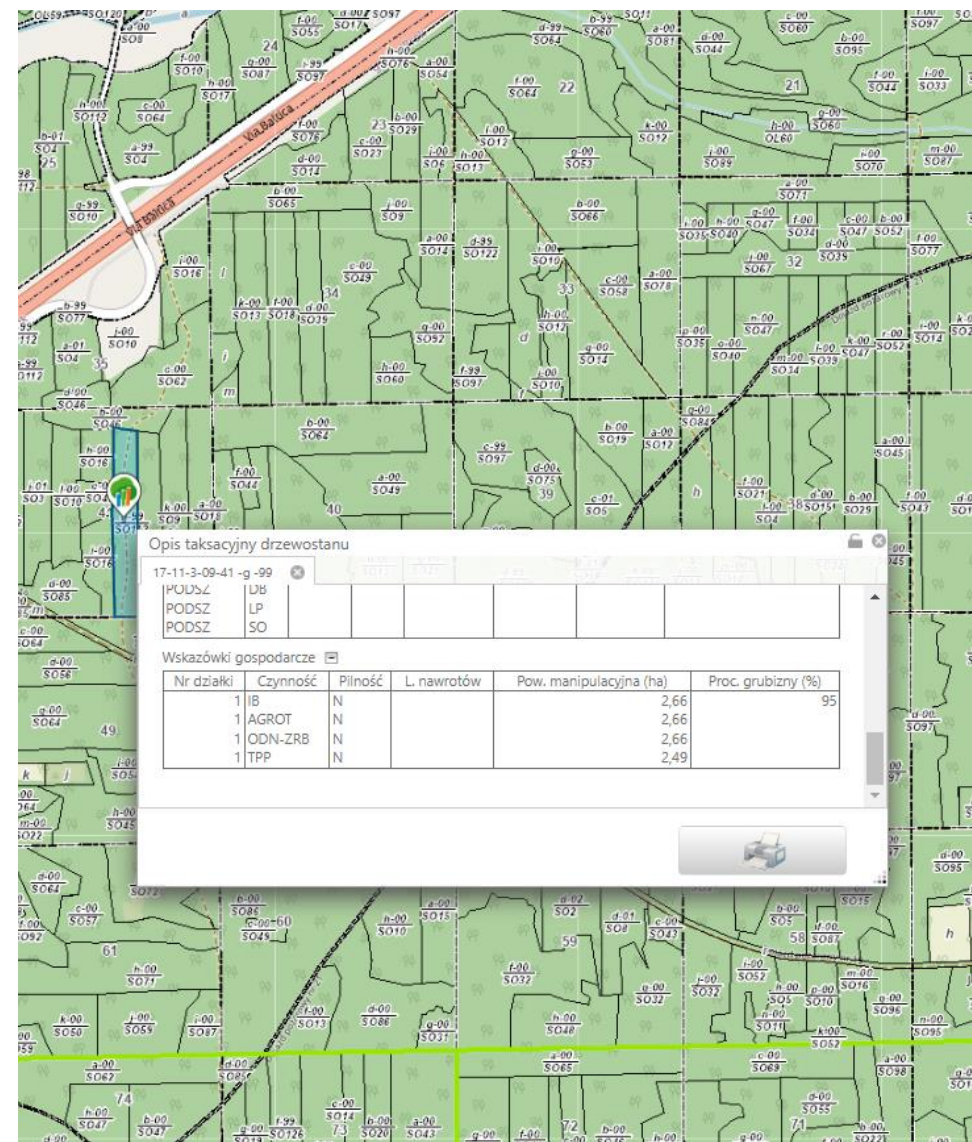



Jak powstaje plan? Lokalny zespół współpracy

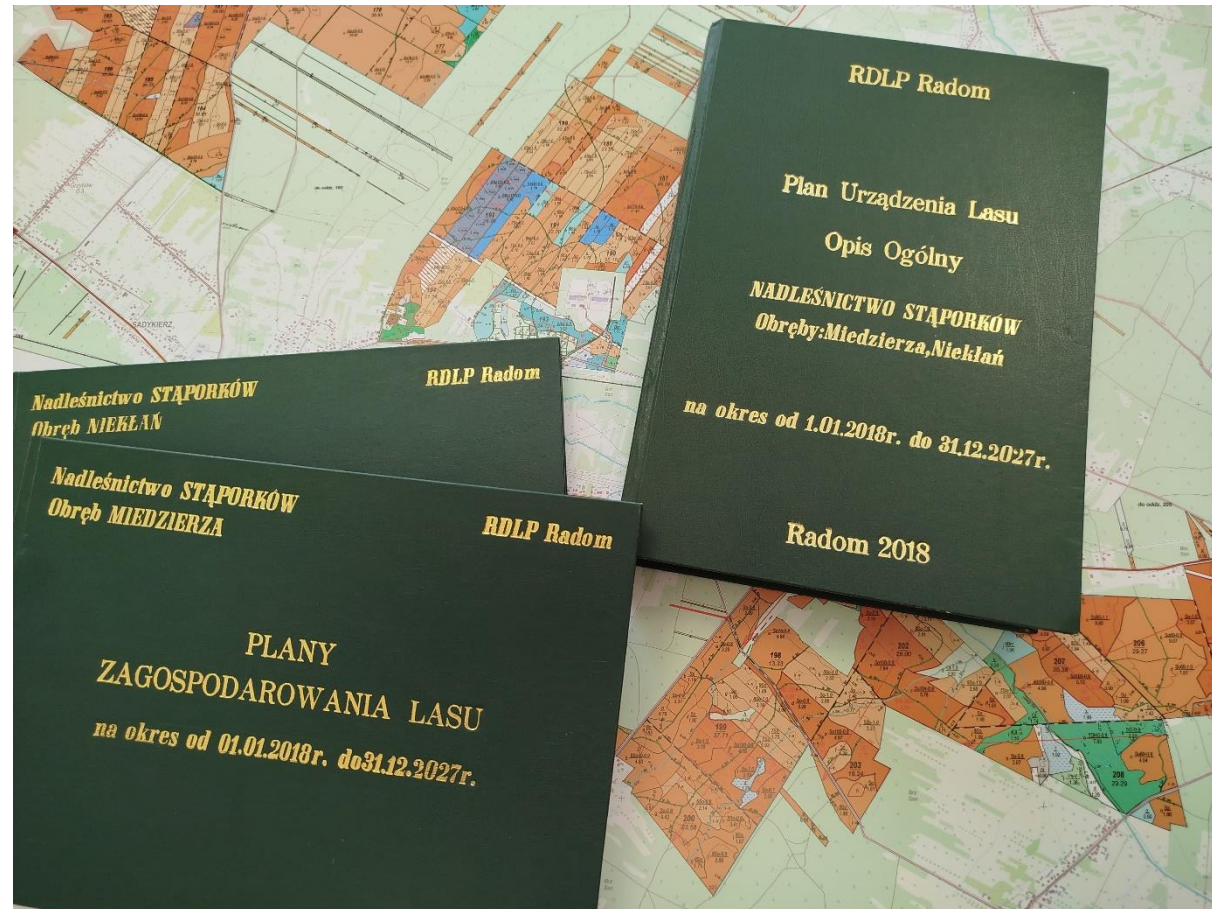



Rozmiar zadań zapisanych w Planie Urządzenia Lasu dla Nadleśnictwa Stąporków na lata 2018-2027

- etat miąższościowy użytków rębnych – 348 503 m³
- etat powierzchniowy cięć w użytkowaniu przedrębnym 5 575,74 ha
wraz z szacunkowym pozyskaniem 250 910 m³
- projektowana powierzchnia zalesień i odnowień 933,94 ha,
- projektowana powierzchni pielęgnowania lasu 1 756,83 ha.



Część II

**Co się działo w nadleśnictwie –
- podsumowanie roku 2024**



Pozyskanie drewna w 2024r.

Użytkowanie rębne – 32 730,50 m³

Użytkowanie przedrębne – 27 232,69 m³

Użytki przygodne – 2 065,66 m³

Sortymenty

Drewno wielkowymiarowe - 32 882,97 m³

Drewno średniowymiarowe - 28 160,84 m³

Drewno małowymiarowe - 985,04 m³

Drewno opałowe

S4 (wałki opałowe) – 3 300,45 m³, ceny od 37 zł – do 177 zł

M2 (gałęziówka) – 985,04 m³, cena od 23 zł – do 37 zł



Pozyskanie drewna w 2024r.

Pozyskanie drewna	Rębne	Przedrębne	Przygodne	Suma:
012 - Chlewiska	2 140,39	1 103,44	845,95	4 089,78
022 - Bliżyn				
035 - Końskie Ob. wiej.	3 673,37	2 659,93	25,46	6 358,76
072 - Smyków	4 573,25	5 979,09	239,19	10 791,53
084 - Stąporków Miasto		19,61		19,61
085 - Stąporków Ob. wiej.	22 083,22	16 459,47	955,06	39 497,75
112 - Mniów	260,27	1 011,15		1 271,42
Suma:	32 730,50	27 232,69	2 065,66	62 028,85

Sortymenty	M	S	W	Suma:
012 - Chlewiska	25,52	1 718,19	2 346,07	4 089,78
022 - Bliżyn				
035 - Końskie Ob. wiej.	87,62	2 797,09	3 474,05	6 358,76
072 - Smyków	297,86	5 131,48	5 362,19	10 791,53
084 - Stąporków Miasto		19,61		19,61
085 - Stąporków Ob. wiej.	566,63	17 755,75	21 175,37	39 497,75
112 - Mniów	7,41	738,72	525,29	1 271,42
Suma:	985,04	28 160,84	32 882,97	62 028,85

DREWNO OPAŁOWE		pozyskanie (m3)	Cena średnia (zł)	Cena min. (zł)	Cena Max. (zł)
M2	gałęziówka	985,04	27,66	26,00	37
S4	wałki opałowe	3 300,45	139,56	37,00	177



Partnerzy gospodarczy

Usługobiorcy – zakłady usług leśnych

Umowa	Data zawarcia	Data realizacji	WYKONAWCA (ZAKŁAD USŁUG LEŚNYCH)	ORGANIZACJA (w przypadku KONSORCJUM Lider/członkowie, w przypadku FIRMY - Wykonawca/Podwykonawcy)	Zrealizowana wartość umowy	Pakiety	Gminy w zasięgu działania ZUL
57/2023	2023-12-18	2024-12-31	ZAKŁAD USŁUG LEŚNYCH Nowak Janusz	Wykonawca - ZAKŁAD USŁUG LEŚNYCH Nowak Janusz	2565351,11	Część I	035 - Końskie Ob. wiej., 072 - Smyków, 085 - Stąporków Ob. wiej., 112 - Mniów
58/2023	2023-12-18	2024-12-31	ZAKŁAD USŁUG LEŚNYCH Nowak Janusz	Wykonawca - ZAKŁAD USŁUG LEŚNYCH Nowak Janusz	2183291,62	Część II	012 - Chlewiska, 035 - Końskie Ob. wiej., 084 - Stąporków Miasto, 085 - Stąporków Ob. wiej.
59/2023	2023-12-18	2024-12-31	ZAKŁAD USŁUG LEŚNYCH Nowak Janusz	Wykonawca - ZAKŁAD USŁUG LEŚNYCH Nowak Janusz	2591405,6	Część III	085 - Stąporków Ob. wiej.
60/2023	2023-12-18	2024-12-31	PPUH "DREWBUD" Piotr Jędryka	Wykonawca - PPUH "DREWBUD" Piotr Jędryka	379653,05	Część IV	035 - Końskie Ob. wiej., 072 - Smyków, 085 - Stąporków Ob. wiej.

W nadleśnictwie główny zakres prac z zakresu gospodarki leśnej realizuje zarówno w roku 2024 i 2025 konsorcjum firm pod przewodnictwem ZUL Janusz Nowak (w skład konsorcjum wchodzi również miejscowi przedsiębiorcy: ZUL Fabian Barański, HUBI Hubert Wojciechowicz, FOREST-TRUCK Mariusz Urbańczyk, UL Grzegorz Matuszczak, UL Jacek Matuszczak, Cezary Czyż Usługi Leśne Zrywka i Transport Drewna, Mechanika Pojazdowa Blacharstwo Karol Lipowski, Krzysztof Kurcbart ZUL – Usługi Leśne, Ryszard Wojciechowicz Zakład Usługowo Transportowy)



Partnerzy gospodarczy w 2024 r. – grupy nabywców drewna

Kierunek	Kierunek - nazwa	ilość (m3)	Wartość (zł)	Liczba firm/klientów (dla kierunku 17 - liczba wystawionych asvanat)
13	sprzedaż na umowy do klientów krajowych	57 551,82	17 859 101,97	114
14	rozchód na deputaty	137,02	24 130,61	
16	rozchód na własne potrzeby	466,38	27 418,87	
17	sprzedaż na podst.cennika sprzed.detail.	4 030,41	477 213,48	731



Partnerzy gospodarczy w 2024 r. – główni nabywcy drewna

Lp.	Nabywca drewna	Miejscowość	Gmina (lokalna)
1	TARTAK "OLCZYK" SPÓŁKA Z OGRANICZONĄ ODPOWIEDZ	Świdno	
2	AZALIA 2 SP. Z O.O.	KIELCE	
3	ZAKŁAD USŁUG LEŚNYCH LEŚNIK Świrta Mirosław	Brody	
4	TARTAK-GAŁKA SPÓŁKA Z O.O.	Bystra Podhalańska	
5	P.P.H.U. "JARPOL" JAROSŁAW KALITA	Ruda Maleniecka	
6	RURARZ Radosław	Niekłań Wielki	Stąporków Ob. wiej.
7	BARTOSZ SKUZA "TARTAK" Bartosz Skuza	Borkowice	
8	N.E.T. WOOD SP. Z O.O.	Białystok	
9	TARTAK ADRIAN NIEWĘGŁOWSKI	Szydłowiec	
10	P.P.U.H. HANDEL I PRZERÓB DREWNA "RAD-WIĘC" S.C.	RADKOWICE	
11	ZUHP "KRAMEX" Kramm Dorota	Kamienna Wola	Stąporków Ob. wiej.
12	ANNA SKOWRON "A + S"	Grzymałków	Mniów
13	DREWEX GROUP SP. Z O.O.	WĄCHOCK	
14	KODREWEX SP Z O.O.- GOMUNICE	GOMUNICE	
15	PRZEDSIĘBIORSTWO WIELOBRANŻOWE "EMK-A" Marek Krzemiński	Nadziejów	Stąporków Ob. wiej.
16	TARTACZNICTWO ORAZ WYR.Z DREW Adam Woźnica	Ludwinów	
17	JAN MOMOT P. U-P-H "JANEX" w spadku	Stanowiska	Smyków



Hodowla i ochrona lasu- realizacja zadań

Odnowienia – 69,45 ha

Ilość posadzonych sadzonek – 387 360 sztuk

Pielęgnowanie gleby na uprawach – 212,91 ha

Zalesienia – 0,00 ha

Trzebieże – 747,53 ha

Czyszczenia – 206,61 ha

Ochrona przed zwierzyną – 111,36 ha

Ograniczenie liczebności szkodliwych owadów – 9,78 ha i 24 M3P

Zbiór śmieci z terenów LP – 260,50 m³

Zbiór materiałów prognostycznych – 20,67 ha i 50 szt.



Hodowla lasu- realizacja zadań według gmin

HODOWLA LASU	Odnowienia	Pielęgowanie upraw	Czyszczenia	Trzebieże	Suma:
	HA	HA	HA	HA	
012 - Chlewiska			5,44	20,99	26,43
022 - Bliżyn					
035 - Końskie Ob. wiej.	12,50		23,88	69,91	106,29
072 - Smyków	18,69		8,61	100,30	127,60
084 - Stąporków Miasto					
085 - Stąporków Ob. wiej.	19,13		100,33	419,82	539,28
112 - Mniów			6,51	11,47	17,98
		188,00			188,00
Suma:	50,32	188,00	144,77	622,49	1 005,58



Ochrona lasu- realizacja zadań według gmin

OCHRONA LASU	Ochrona przed zwierzyzną	Ograniczenie liczebn.szkodliwych owadów	Ograniczenie liczebn.szkodliwych owadów	Zbiór i wywóz śmieci z lasu	Zbiór materiałów prognostycznych	Zbiór materiałów prognostycznych
	HA	HA	M3P	M3	HA	SZT
012 - Chlewiska	7,25				3,01	1,00
022 - Bliżyn						
035 - Końskie Ob. wiej.	12,04	1,30			3,32	10,00
072 - Smyków	25,59				5,80	9,00
084 - Stąporków Miasto						
085 - Stąporków Ob. wiej.	65,65	8,48			8,54	28,00
112 - Mniów	0,83					2,00
			24,00	260,50		
Suma:	111,36	9,78	24,00	260,50	20,67	50,00



Ochrona przyrody- działania wykonywane w 2024r.

Na terenie rezerwatów prowadzono ciągłe działania polegające na usunięciu drzew zagrażających bezpieczeństwu, oraz w:

- Rezerwacie Gagaty Sołykowskie- rozbiórka tam bobrowych na podstawie zgody RDOŚ w Kielcach z uwagi na zalanie kładek ciągów pieszych,
- Rezerwat Skałki Piekło pod Nieklaniem- zbiór z drzewostanu zachowawczego szyszek z drzew stojących sosen w celu pozyskania materiału rozmnożeniowego dla zachowania lokalnej puli genowej- las ok 200 letni.
- Działania inwestycyjne

Przedmiot inwestycji	Kwota wykonanie	Opis przedmiotu zamówienia
Kładka - pomost I rezerwat Gagaty Sołykowskie	10 270,50 zł	Wykonanie dokumentacji projektowej
Kładka - pomost II rezerwat Gagaty Sołykowskie	10 270,50 zł	Wykonanie dokumentacji projektowej
Ciągi piesze w rezerwacie Gagaty Sołykowskie	11 070,00 zł	Wykonanie dokumentacji projektowej



Gospodarowanie gruntami

Nadleśnictwo może nabyć grunty w szczególności w przypadku:

- 1) ich bezpośredniej przyległości do gruntów pozostających w zarządzie Lasów Państwowych;
- 2) jeżeli są oznaczone w ewidencji gruntów jako las lub grunty przeznaczone w miejscowym planie zagospodarowania przestrzennego do zalesienia;
- 3) mają uregulowany stan prawny;
- 4) regulacji przebiegu granicy polno-leśnej.

W 2024r. Nadleśnictwo Stąporków nie nabywało gruntów leśnych lub przewidzianych do zalesienia.



Działania na rzecz społeczności lokalnych

- wspólne przedsięwzięcia w zakresie infrastruktury,

Przedmiot inwestycji	Kwota planowana	Kwota wykonanie	Opis przedmiotu zamówienia
"Przebudowa drogi powiatowej Nr 1442T Stąporkó-Smyków-Radoszyce"	276 000,00 zł	276 000,00 zł	Przebudowa drogi powiatowej Nr 1442 T Stąporków-Smyków-Radoszyce w km 3+950 - 4+734 na długości 784 mb

- własne przedsięwzięcia w zakresie infrastruktury służącej lokalnej społeczności,

Przedmiot inwestycji	Kwota wykonanie	Opis przedmiotu zamówienia
Droga leśna nr 109 w Leśnictwie Królewiec	2 248 311,40 zł	Budowa drogi leśnej nr 109 w Leśnictwie Królewiec
Kładka - pomost I rezerwat Gagaty Sołytkowskie	10 270,50 zł	Wykonanie dokumentacji projektowej
Kładka - pomost II rezerwat Gagaty Sołytkowskie	10 270,50 zł	Wykonanie dokumentacji projektowej
Ciągi piesze w rezerwacie Gagaty Sołytkowskie	11 070,00 zł	Wykonanie dokumentacji projektowej
Wieża ppoż. Czarny Las	75 539,36 zł	Budowa wieży ppoż. Czarny Las
Droga leśna nr 123 w Leśnictwie Mokra	65 518,75 zł	Wykonanie dokumentacji projektowej



Działania edukacyjne w zasięgu terytorialnym Nadleśnictwa Stąporków zrealizowane w 2024 roku

- **Gmina Końskie**

- Stoisko edukacyjno-informacyjne dla dzieci, młodzieży i dorosłych podczas XXIV Kuźnic Koneckich w Maleńcu – lipiec 2024r.
- Udział w akcji „Odblaskowa choinka” wspólnie z Komendą Powiatowa Policji w Końskich
- Udział leśników w akcji „Choinka dla życia” – Centrum Krwiodawstwa w Końskich

- **Gmina Smyków**

- Stoisko edukacyjno-informacyjne dla dzieci, młodzieży i dorosłych podczas Festynu Rodzinnego w Smykowie – sierpień 2025r.
- Akcja sadzenia lasu z leśnikami na terenie leśnictwa Kawęczyn – liczba uczestników: dzieci i młodzież 63 osoby, dorośli 9 osób

- **Gmina Stąporków**

- Stoisko edukacyjno-informacyjne dla dzieci, młodzieży i dorosłych podczas „Dni Stąporkowa” – festynu organizowanego przez Urząd Miasta i Gminy Stąporków
- Konkurs plastyczny „Dary Lasu” organizowany dla dzieci i młodzieży ze szkół i przedszkoli znajdujących się na terenach administracyjnych Nadleśnictwa Stąporków- 150 uczestników
- Wiosenne akcje sadzenia lasu z leśnikami – udział wzięło 230 uczniów wraz z opiekunami ze szkół podstawowych i przedszkoli
- Zajęcia terenowe i wycieczki z leśnikiem do Rezerwatu Skałki Piekło pod Nieklaniem oraz do rezerwatu Gagaty Sołtykowskie – łącznie 17 wycieczek, liczba uczestników 595 (w tym 162 dzieci przedszkolne, 296 dzieci ze szkół podstawowych, 98 młodzież ze szkół ponadpodstawowych oraz 39 osoby dorosłe)
- Spotkania z leśnikiem w szkołach – 1 spotkanie w Publicznym Przedszkolu w Stąporkowie 55 uczestników, 1 spotkanie w szkole Podstawowej nr 1 w Stąporkowie 43 uczestników oraz 1 spotkanie w Szkole Podstawowej w Nieklaniu Wielkim – 63 uczestników
- Wystawa edukacyjna i prelekcja nt „Grzyby rzadkie i chronione” – sala edukacyjna przy Nadleśnictwie Stąporków – 41 uczestników
- Turniej szachowy – rozgrywki + stoisko edukacyjne w ramach kampanii „drewno jest z lasu” – sala edukacyjna przy Nadleśnictwie – 49 uczestników turnieju + osoby towarzyszące, łącznie 98 osób
- #Akcja SadziMy przy biurze Nadleśnictwa – promocja poprzez rozdawanie mieszkańcom sadzonek drzew leśnych



Działania w zakresie rekreacyjnego i turystycznego wykorzystania lasów w 2024 roku

Gmina Smyków

- Zgoda na wyznaczenie szlaku pieszo-rowerowy Wólka Smolana – Sielpia i umieszczenie tablic informacyjnych

Gmina Końskie

- Przemarsz nocny śladami II zgrupowania AK "ROBOTA"

Gmina Stąporków

- Współorganizacja rajdu Piekielny Bike Orient w dniu 5 października 2024r.
- Uzgodnienie warunków i wydanie zezwolenia na przejazd rowerzystów i bieg ze Świętokrzyskim Stowarzyszeniem Kolarstwa Górskiego MTB „CROSS” – 10.08.2024r.
- Współpraca z Fundacją Inspiracja i Rozwój - pozwolenie na przeprowadzenie biegu oraz spaceru po drogach leśnych – 20.04.2024r.



Finanse nadleśnictwa za 2024r.

Przychody ogółem: 19 291 331,20 zł

Przychody ze sprzedaży drewna: 18 336 314,34 zł

Koszty ogółem 17 798 062,27 zł

Podatki lokalne – 656 050,00 zł:

Podatek leśny – 650 003,00 zł

Podatek od nieruchomości – 5 970 zł

Podatek rolny – 77 zł

Podatek VAT – 2 886 977,00 zł

Wykorzystanie środków z funduszu leśnego – 1 612 367 zł

Zagrożenia i przeciwdziałanie zagrożeniom

informacja o rozmiarze pozyskania sanitarnego				
GMINA	Rębnie sanitarne	Pozyskanie kłeskowe	Pozyskanie Przygodne	Razem
012 - Chlewiska			845,95	845,95
022 - Bliżyn				
035 - Końskie Ob. wiej.			25,46	25,46
072 - Smyków			239,19	239,19
084 - Stąporków Miasto				
085 - Stąporków Ob. wiej.			955,06	955,06
112 - Mniów				
GMINA			2065,66	2065,66

pozostałe zagrożenia - Kornik ostrozębny i jemiola		
GMINA	IPSA (kornik ostrozęb)	JEMIOŁA (na podst. uwag w ROD)
012 - Chlewiska		110,25
022 - Bliżyn		
035 - Końskie Ob. wiej.		
072 - Smyków		
084 - Stąporków Miasto		
085 - Stąporków Ob. wiej.		336,31
112 - Mniów		
	0	0
GMINA	0	446,56

liczba i powierzchnia pożarów		
GMINA	Liczba pożarów	Pow. pożarów (ha)
012 - Chlewiska		
022 - Bliżyn		
035 - Końskie Ob. wiej.		
072 - Smyków	1	0,01
084 - Stąporków Miasto		
085 - Stąporków Ob. wiej.	3	0,23
112 - Mniów		
GMINA	4	0,24



Zagrożenia i przeciwdziałanie zagrożeniom

Stwierdzone zagrożenie ze strony patogenów drzew (ha)	DRZEWOSTANY, ABIOTYCZNE DO 20 LAT	DRZEWOSTANY, BEZKRĘGOWCE			DRZEWOSTANY, PATOGENY POWYŻEJ JEMIOŁA NA JODLE	SZKODY OD ZWIERZYNY					Suma:	
		ZMROŻENIA, ZWARZENIA	KORNIKI JODŁOWE	PRZYPLASZCZEK GRANATEK		SMOLIK ZNACZONY	BÓBR	JELEŃ	ŁOŚ	SARNA		ZAJĄC
012 - Chlewiska						5,63	1,68					7,31
022 - Bliżyn						1,37						1,37
035 - Końskie Ob. wiej.			0,03		1,75		3,58		0,06			5,42
072 - Smyków							0,80		0,39			1,19
084 - Stąporków Miasto												
085 - Stąporków Ob. wiej.	3,20	0,09	0,08	8,38	9,67	25,50	14,70	0,60				62,22
112 - Mniów							0,80		1,08	0,15		2,03
			0,04									0,04
Suma:	3,20	0,09	0,15	10,13	9,67	32,50	21,56	0,60	1,53	0,15		79,58



Zagrożenia i przeciwdziałanie zagrożeniom

Przebudowa drzewostanu - zmiana (całkowita lub częściowa) składu gatunkowego drzewostanu lub jego struktury za pomocą zabiegów gospodarczych w celu dostosowania do wymogów siedliska. Zmianę składu gatunkowego uzyskuje się najczęściej przez wycięcie drzewostanu istniejącego i założenie uprawy o innym składzie. Zmianę struktury drzewostanu uzyskuje się w wyniku odpowiednio prowadzonych cięć pielęgnacyjnych.

	Przebudowa drzewostanów	Suma:
	PBD-ODNRB	
	HA	HA
012 - Chlewiska		
022 - Bliżyn		
035 - Końskie Ob. wiej.		
072 - Smyków		
084 - Stąporków Miasto		
085 - Stąporków Ob. wiej.	2,31	2,31
112 - Mniów		
Suma:	2,31	2,31



Część III

**Co będzie się działo w nadleśnictwie?
plany 2025**



Pozyskanie drewna- plan 2025

Ilość drewna planowana do pozyskania ogółem- 47 320 m³

Użytkowanie rębne – 23 020 m³

Użytkowanie przedrębne – 22 230 m³

Użytki przygodne – 2 070 m³

Sortymenty planowane do pozyskania

Drewno wielkowymiarowe 23 351 m³

Drewno średniowymiarowe – 22 650 m³

Drewno małowymiarowe – 1 319 m³

Drewno opałowe planowane do pozyskania

S4 (wałki opałowe) – 2 167 m³

M2 (gałęziówka) – 1 299 m³



Pozyskanie drewna- plan według gmin

GMINA	Rębne	Przedrębne	Przygodne	Razem
012 - Chlewiska	1816	747	117	2680
022 - Bliżyn				
035 - Końskie Ob. wiej.	1715	2593	197	4505
072 - Smyków	4077	4342	385	8804
084 - Stąporków Miasto				
085 - Stąporków Ob. wiej.	12620	14011	1218	27849
112 - Mniów	2792	537	152	3481
SUMA	23020	22230	2070	47320

GMINA	M	S	W	Razem
012 - Chlewiska	72	1150	1458	2680
022 - Bliżyn				
035 - Końskie Ob. wiej.	129	2605	1771	4505
072 - Smyków	380	4936	3489	8804
084 - Stąporków Miasto				
085 - Stąporków Ob. wiej.	616	12878	14355	27849
112 - Mniów	122	1081	2279	3481
SUMA	1319	22650	23351	47320

DREWNO OPAŁOWE		pozyskanie (plan - m3)	Cena średnia (zł)	Cena min. (zł)	Cena Max. (zł)
M2	gałęziówka	1 299,00	28,52	26	37
S4	wałki opałowe	2 167,00	147,57	37	177

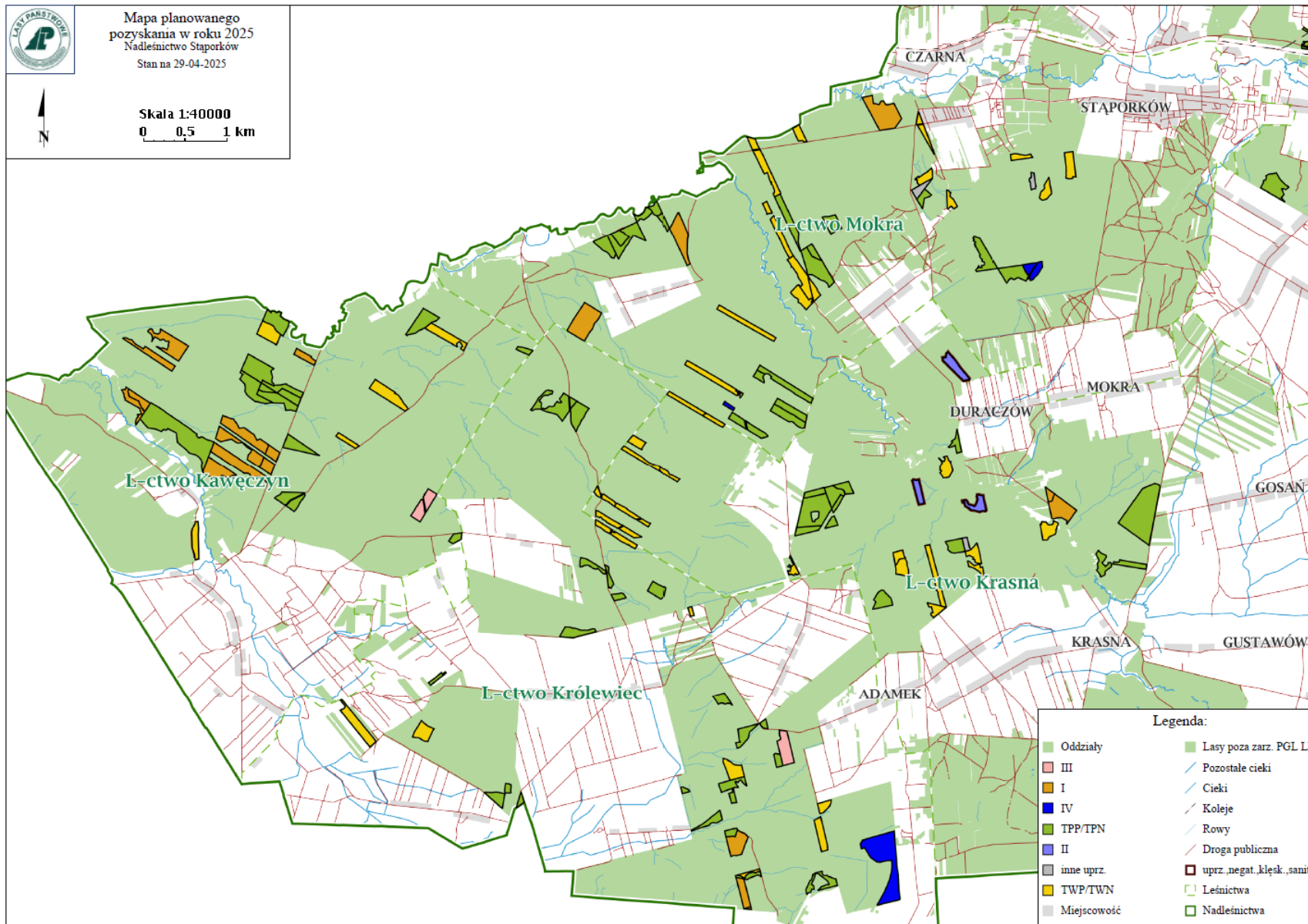

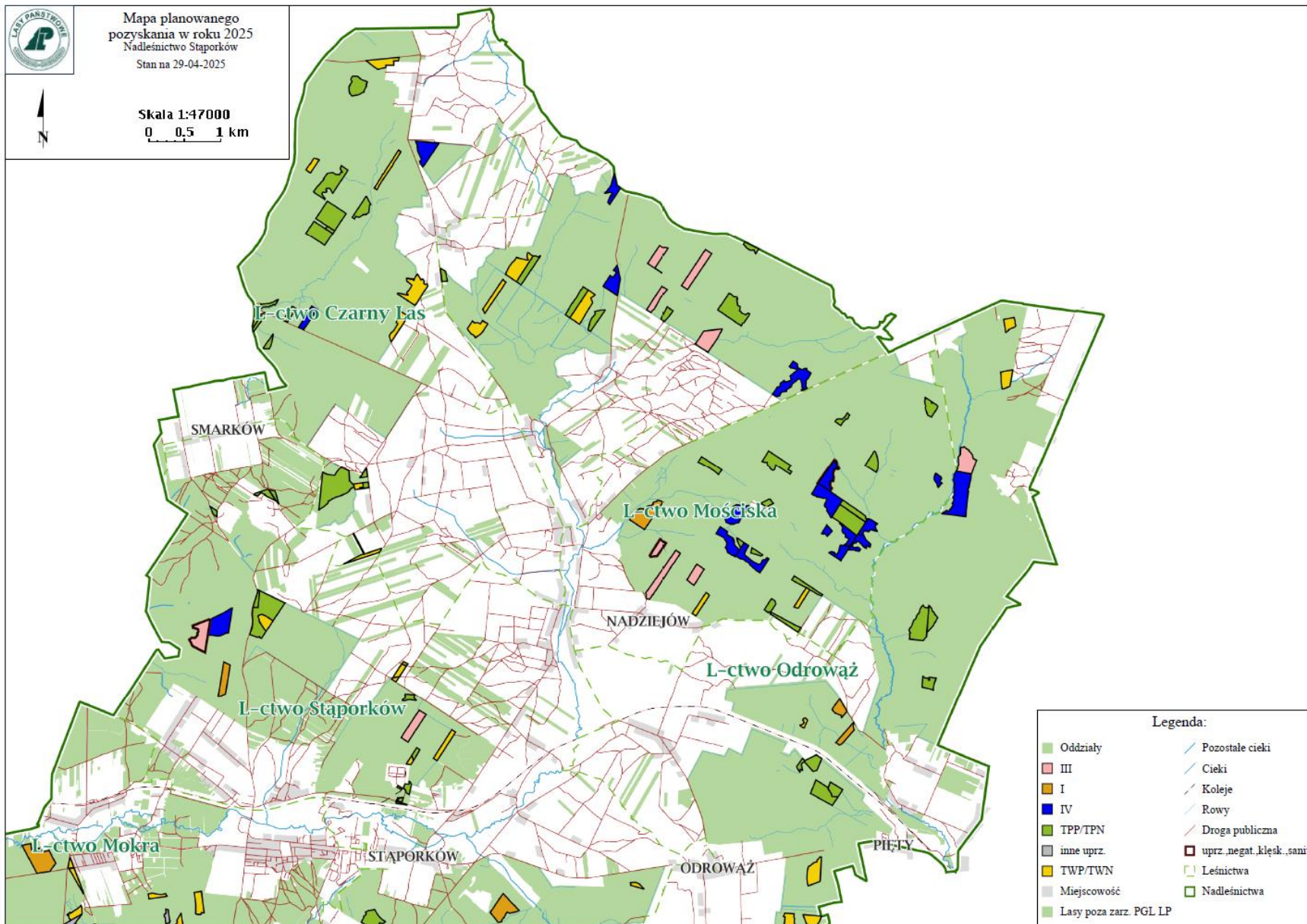



Planowane zadania gospodarcze

Odnowienia – 50,32 ha

Ilość sadzonek do posadzenia – 301 520 sztuk

Pielęgnowanie upraw – 188 ha

Trzebieże – 622,49 ha

Czyszczenia – 144,77 ha

Ochrona przed zwierzyną – 88,65 ha

Ograniczenie liczebności szkodliwych owadów – 64,60 ha

Zbiór śmieci z terenów LP – 300 m³

Zbiór materiałów prognostycznych – 19,77 ha i 68 szt.



Działania edukacyjne w zasięgu terytorialnym Nadleśnictwa Stąporków planowane na 2025 rok

Gmina Końskie

1. Udział w XXV Kuźnicach Koneckich
2. Udział w akcji „Choinka dla życia” z centrum Krwiodawstwa w Końskich

Gmina Smyków

1. Wiosenne sadzenie lasu z leśnikami na terenie Leśnictwa Kawęczyn

Gmina Stąporków

1. Konkurs Plastyczny „Las to nasze dobro, piękno i bogactwo kraju”
2. Wiosenne sadzenie lasu z leśnikami
3. Zajęcia terenowe, wycieczki do rezerwatów, rajdy z leśnikiem – według potrzeb
4. Spotkanie z leśnikiem w ramach projektu „Młodzi- Aktywni Zawodowo ” w Zespole Szkół Ponadpostawowych w Stąporkowie – wykład nt. Zrównoważonej Gospodarki leśnej i zmian klimatycznych – odbył się 8 kwietnia br.
5. Świętokrzyski Rajd Seniorów organizowany przez ZNP Oddz. Stąporków – planowany termin 28.06.2025r.
6. Turniej szachowy – rozgrywki + stoisko edukacyjne w ramach kampanii „drewno jest z lasu” – planowany termin 14 czerwca br.– sala edukacyjna przy Nadleśnictwie – przewidywana liczba uczestników około 100 osób.
7. #Akcja SadziMy przy biurze Nadleśnictwa – promocja poprzez rozdawanie mieszkańcom sadzonek drzew leśnych
8. Spotkanie z leśnikiem w szkołach – wg potrzeb.



Współpraca, ochrona przyrody, wydarzenia





Współpraca, ochrona przyrody

- W 2025 r. nadleśnictwo zaczyna prace nad nowym Planem Urządzenia Lasu na lata 2028-2037, równocześnie zaprasza na aktywne włączenie się poprzez wstąpienie do lokalnego zespołu współpracy przedstawicieli gmin.
- Nadleśnictwo w ramach projektu pn. „Razem dla natury – ochrona gatunków i siedlisk na terenach cennych przyrodniczo” planuje wykonać zadania o wartości planowanej 172 799,99 zł, na najcenniejszych fragmentach obszarów NATURA 2000.
- Weryfikacja propozycji utworzenia rezerwatów przez RDOŚ: Rędocin (gmina Chlewiska) i Torfowisko Furmanów (gmina Stąporków).

Projekt rezerwatu Torfowisko w Furmanowie

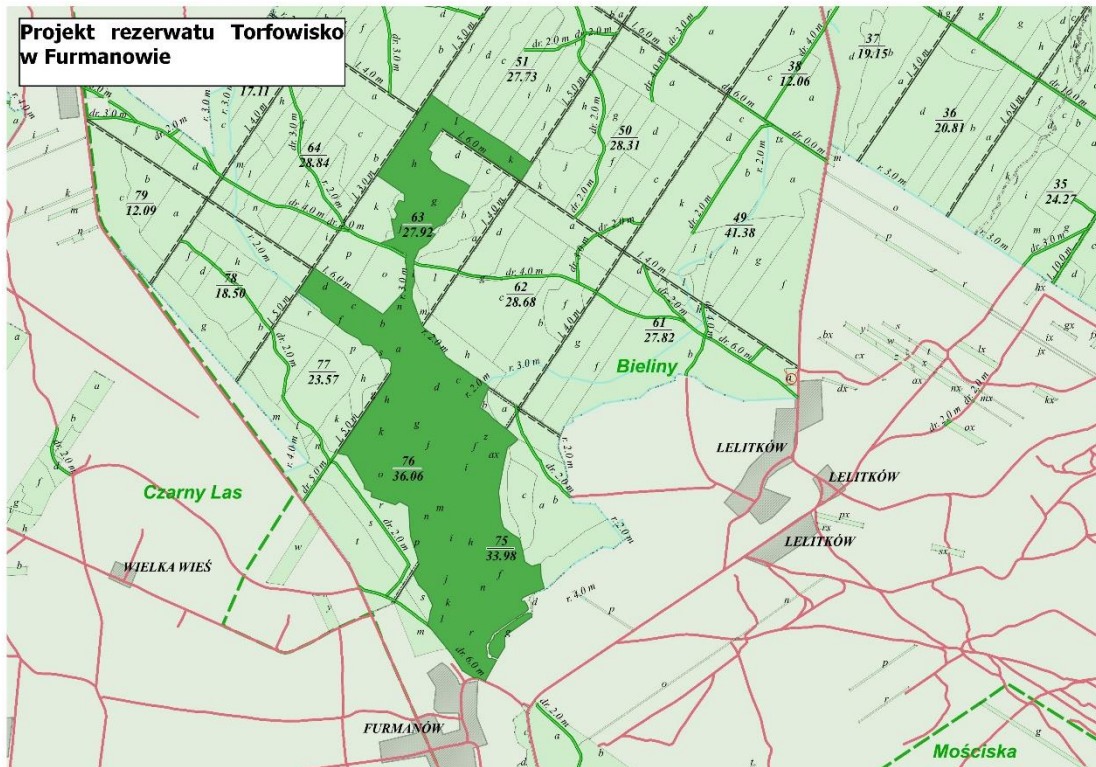

Projekt rezerwatu Rędocin

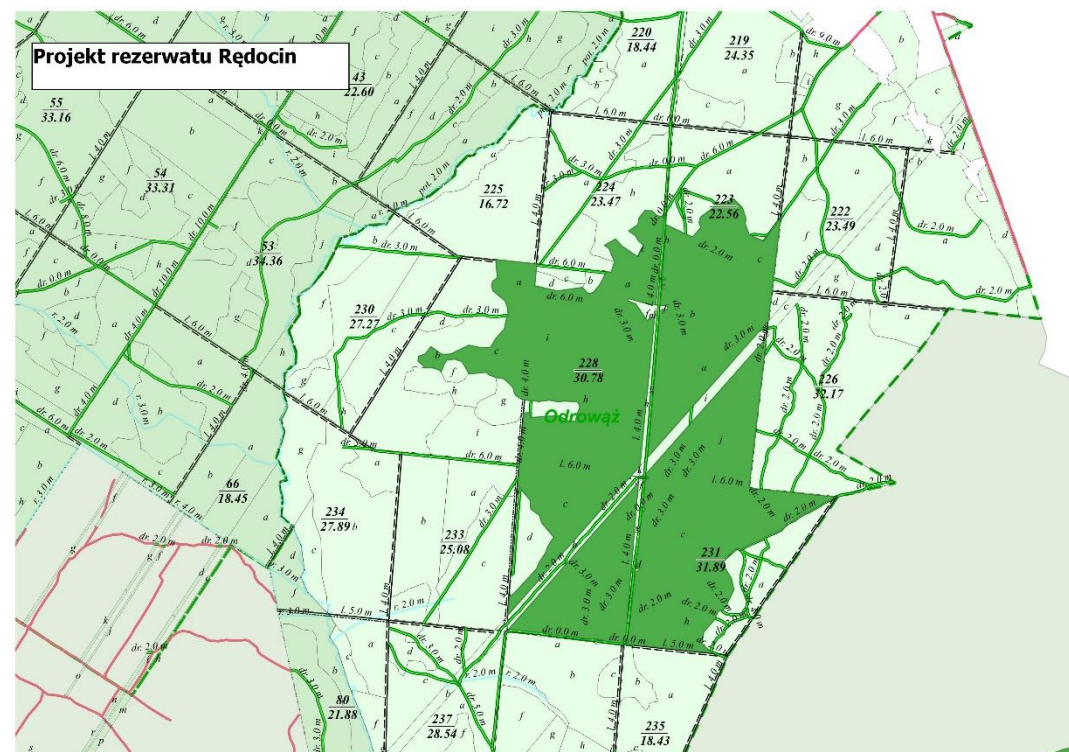



Inwestycje

- Nadleśnictwo planuje dofinansowanie do zadania wspólnego z Gminą Smyków

Przedmiot inwestycji	Kwota planowana	Opis przedmiotu zamówienia
"Budowa drogi gminnej nr 382004T Miedzierza-Wólka Smolana-Granica Gminy"	300 000,00 zł	"Budowa drogi gminnej nr 382004T Miedzierza-Wólka Smolana-Granica Gminy"

- Inwestycje własne:

Przedmiot inwestycji	Kwota planowana	Opis przedmiotu zamówienia
Dostawa terminala mobilnego dla Straży Leśnej	15 700,00	
Budowa wodospustów dla dróg będących dojazdami pożarowymi	268 000,00	Przebudowa dróg leśnych wewnętrznych polegająca na budowie wodospustów dla dróg będących dojazdami pożarowymi
Budowa mikroinstalacji fotowoltaicznej - wiaty parkingowej	150 000,00	
Modyfikacja stacji transformatorowej	10 500,00	



Inwestycje

- Nadleśnictwo otrzymało oferty od osób prywatnych i planuje zakup 2 działek w Gminie Smyków o powierzchni 3,36 ha. Oferty sprzedaży są zaakceptowane i spełniają wszystkie wymogi możliwości zakupu przez nadleśnictwo.



Kontakt

Nadleśnictwo Stąporków

+48 41 374 17 83; +48 512 250 947

staporkow@radom.lasy.gov.pl

ul. Niekłańska 15, 26-220 Stąporków

Strona internetowa: <https://staporkow.radom.lasy.gov.pl/>

- *Nr alarmowy PAD 518 352 507, 41 374 17 83;*
- *konsultant ds. kontaktów społecznych Zastępca nadleśniczego Piotr Ciepluch tel. 508657246*